banprogram

V75

ATG

Axevalla StoChampionatsbanan

VINNARCIRKELN

TRIPPELTRAVET

AXEVALLA *LÖRDAG 20 JULI*

V75-OMGÅNG
41 // 2019

NR *22 // 2019*
PRIS *40 KR*

StoChampionatets huvudsponsorer

Axevalla

Agria Djurförsäkring

hallmedia

SKARA

VÄNERN KÖTT

AXEVALLALÖPNING

FÖRSTA START *14.45*

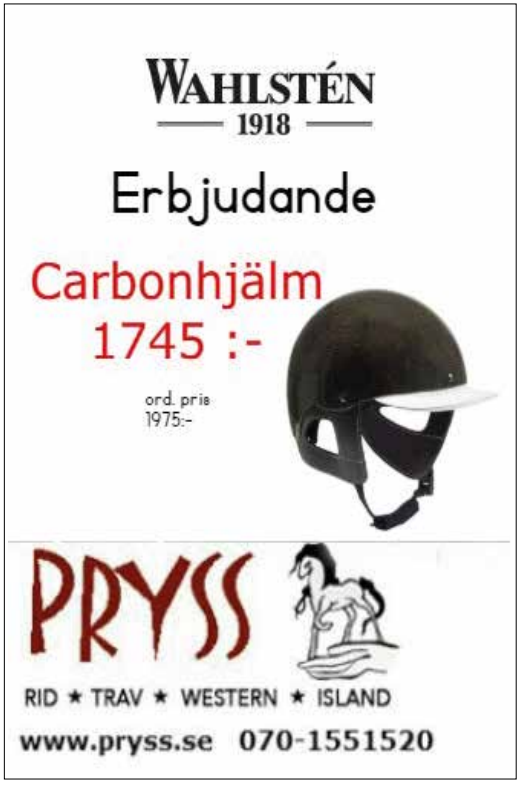

FESTEN RULLAR VIDARE!

StoChampionatshelgen är framme vid dag 2 med Axevallalöpning som dagens höjdpunkt, ett klassiskt lopp som körts sedan 1956 och som genom åren lockat många bra hästar och det är inget undantag i år, snarare tvärt om, dagens Axevallalöpning är en av dom bästa upplagorna någonsin!

Det som är extra roligt är att hemmalaget selar ut några riktigt bra utmanare till segern, i Baron Gift, Handsome Brad och Mack Dragan. Dom har verkligen tufft motstånd då startfältet innehåller många bra och meriterade hästar och det kommer att bli ett lopp helt i publikens smak där vinnaren är direktkvalificerad till Åby Stora Pris. Idag har vi ett fantastiskt bra startfält i Axevallalöpning, så håll till godo!

Nu är det inte bara ovan nämnda Axvellatränade hästar som kämpar om seger denna helg, det värmer naturligtvis lite extra att se så många Axevallatränade hästar i helgens startlistor, det visar att vi står oss bra i konkurrensen och att vi har många duktiga tränare, både proffs- och amatörtränare.

SkoChampionatet för fjärde gången

Tillsammans med vår samarbetspartner och lokala tidning, Skaraborgsbygden, så är det dags för den 4:e upplaga av SkoChampionatet. Loppet i sig är helt unikt på flera sätt, för det första att det går på travbanan, det måste vara det enda loppet med autostart och det bästa är att det inte är någon föranmälan, så de är bara att hoppa över staketet och hänga med! Extra beröm till de deltagare som bjuder på lite extra rolig genomtänkt tävlingsdräkt, de ger ju lite extra underhållning för publiken, starten går kl 12:00.

Börje Bappelsin håller i traditionen

After Trot var något som började 1995 och den som var grundare till det var Börje Bappelsin. Uppträdandet har fått närmast "kultstatus" och som traditionen sig bör så dyker dom upp även i år, kryddat med coverbandet Moderna Tider som kommer att bjuda oss på en härlig kväll med Gyllene Tider-klassiker, räkna med god stämning framför scenen ikväll!

För Er som vill fortsätta att roa er så håller Källarbaren öppet en bit in på natten.

Travveckan – en stark anledning att komma i god tid

Denna vecka lever hela Skara upp och under större delen av veckan anordnas det en rad olika aktiviteter som avslutas med veckans höjdpunkt, StoChampionatshelgen här på Axevalla. Passa på att åka till Skara någon dag tidigare för fler familjeaktiviteter, se program på www.travveckan.se, ett samarbete mellan Skara Kommun, Skara Sommarland och Axevalla.

Till sist vill jag välkomna Er alla varmt välkomna till Axevalla och dagens tävlingar och en trevlig dag tillsammans.

Nu kör vi!

Roger Moström
VD

INNEHÅLL

3 Ledaren
4 Välkommen till Axevallatravet
5 Mat och dryck på Axevallatravet
6 Publikinformation
8 Hitta utställarna på mässområdet
10 Sommartravet
12 Vinnarcirkeln
18 Statistik för deltagande kuskar och tränare
20 Så läser du programmet
21 Dagens spelformer, tips till V4® – lopp 1-4
22 Start för V4® avd 1 – lopp 1
32 Start för V75® avd 1 – lopp 5
50 Tips och chansvärdering till V75®
52 Intervjuer om hästarna i alla lopp
66 Extra startlistor: V64® fredag på Axevalla
69 Stjärnorna som vunnit Axevallalöpning
70 Info om banan och tävlingsrutiner

OMSLAG: Fjolårets vinnare av Axevallalöpning – Platon Face med Lutfi Kolgjini. Foto: MVA FOTO

Axevalla StoChampionatsbanan

VÄLKOMMEN TILL

AXEVALLA

FAKTA: OPEN STRETCH Nej **VINKLAD STARTBILSVINGE** Nej **LÄNGD UPPLOPP** 227 meter

DAGENS HÅLLTIDER

11.00 Entréerna öppnar
Servicekassa/totomat öppnar
Café Virana öppnar
12.00 Skochampionatet, se sida 17
12.00 Restaurangen öppnar
12.45 Banan öppnar
13.45 Provstarter bakom startbilen
14.00 Spelkassorna öppnar
Intervjuer från stallbacken
14.30 Tips till V4®
14.45 Start lopp 1 – V4® avd 1
15.31 Start lopp 3 – LD® avd 1
Efter lopp 4: Tips till V75®
16.20 Start lopp 5 – V75® avd 1
17.00 Tävlingen Vinnarcirkeln avslutas,
Final direkt efter V75® avd 5
17.05 Start lopp 7 – V5® avd 1
Extra bilprovstart efter lopp 9
18.20 Start lopp 10 – DD® avd 1
19.02 Start lopp 12 – V3® avd 1
19.40 Tävlingarna slut
Ca 19.45 Börje Bappelsin
Ca 21.00 Moderna Tider

AKTIVITETER

ENTRÉN
Portarna slås upp klockan 11.00.

ANDELSSPEL
Andelar till V75® säljes vid ATG-terminalen i totohallen.

BARNAKTIVITETER
På grönområdet 227 meter kvar finns lekpark, karusell, rutchkana, samt ponnykörning. Skattjakt alla dagar.

SOMMARTRAVET
Finns på grönområdet efter mål.

UTSTÄLLARE
Se annons/karta för mässan på sidan 8.

AFTER TROT
Ca 19.45 Börje Bappelsin
Ca 21.00 Moderna Tider

ENTRÉAVGIFTER (Kontant/Kort)
Entré vuxna, 150 kr. Tredagarsbiljett 350 kr. Ungdom under 18 år fri entré.

DRIVE IN
Ingen drive in-parkering. Rörelsehindrade hänvisas till rampen framför mål.

HITTA HIT

MED BIL
Travbanan ligger på väg 49 mellan Skara och Skövde, cirka 7 km från Skara. Följ skyltar mot Skara Sommarland. Trafik norrifrån rekommenderas att åka via Skövde. Vid köbildning kommer trafik att dirigeras förbi ordinarie parkeringsinfart till en närliggande parkering. Vänligen följ anvisningar från polis och vakter.
Taxi-fil, stora parkeringen närmast Skövdevägen.

MED BUSS
Buss 1 och 200 från Lidköping, Skara och Skövde stannar utanför travbanan.
Länstrafiken – www.vasttrafik.se

MED TAXI
Taxi Skara 0511-107 00

Axevalla StoChampionatsbanan

AXEVALLATRAVET
Tel 0511-263 00
Adress Axevalla Travbana, 532 92 Axvall
www.axevalla.se - www.stochampionatet.se

ÄTA PÅ AXEVALLATRAVET

RESTAURANGER

SÄLLSKAPETS TRAVRESTAURANG
Á la Carte meny med fullständiga rättigheter. 500 platser med bordsservering. Sällskapets Travrestaurang hälsar Er hjärtligt välkomna till StoChampionatshelgen! Vi har byggt många extra serveringar runt hela banan för att ge Er i publiken bästa möjliga upplevelse på Axevalla under den här helgen! Se kartan på sidan 9 för att se samtliga av våra serveringsställen. Välkomna till bords!

CAFÉ VIRANA
Servering av smörgåsar, öl, cider, läsk och kaffe. Överblivna biljetter kan köpas på plats. 100 kr/plats.

AMBRA BAR
Servering med ståbord i totohallen. Försäljning av bland annat öl, kaffe, läsk, cider, korv och snacks med ståbord. Här ser man tävlingsbanan direkt genom fönstret.

KÄLLARBAREN
Härifrån kan man inte se tävlingsbanan men det finns flertalet TV-apparater och spelkassor i lokalen. Här serveras allt från kaffe och kaka till varmrätter.
Meny
❖ *Kycklingfilé med rostade rotsaker, timjansky och tzatziki*
❖ *Guldgris-karré med stråpotatis, ratatouille och vitlöksyoghurt*
❖ *Rödvinsgryta med högrev, svamp, rotsaker och potatispuré*
❖ *Vegetarisk lasagne som alternativ*
Ingår salladsbuffé, smör och bröd

CAFÉ ELIT
Servering av smörgåsar, öl, cider, läsk och kaffe.

V75-MENY

À la carte – 3 rätters 595:-
Öppnar kl 12:00 Boka: 0511-263 07

FÖRRÄTT
❖ ***Toast Skagen***
Smörstekt bröd, rödlök, gurka, citronpärlor, dill och räkor
❖ ***Salami carpaccio***
Kapris, semitorkade tomater, pepparkräm, örtkryddade chips och basilika
❖ ***Rödbetstartar***
Houngungsbalsamico, gremolata på ruccola och kallpressad rapsolja, rostade pinjenötter, smulad parmesan och pepprig krasse

VARMRÄTT
❖ ***Hälleflundra bakad i skaldjursbuljong***
Potatispuré smaksatt med persilja och tryffel, kavring, hasselnötter, sommarkål, och brynt smör med räkor och dill
❖ ***Helstekt ryggbiff från Skövde slakteri***
Smörstekt sparris, sockrade tomater, tomat och timjankräm, rödvinssås och potatisgratäng
❖ ***Boeuf bourguignon på svensk dovhjort***
Rökt sidfläsk från Skövdes guldgris, steklök, rotselleri, skogschampinjon, rödvin, späda morötter och potatispuré smaksatt med persilja och tryffel

EFTERRÄTT
❖ ***Mango och passionsmousse***
Syltad mango, smulade hallon och riven choklad
❖ ***Frukt och bärkompott***
Färska somriga frukter och bär med mynta, kanderade nötter och vaniljsmetana

SÄLLSKAPET
TRAVRESTAURANG AXEVALLA

PUBLIKINFORMATION

Vi hälsar alla varmt välkomna till StoChampionatshelgen på Axevalla - sommarens största publikfest! Stämningen runt banan är helt unik då hela bortre långsidan är full av campare vilket gör att vi har publik runt hela banan. Hoppas du som gäst får en oförglömlig helg tillsammans med oss, hästarna och dom aktiva!

TÄVLINGARNAS STARTTIDER - FREDAG 17.20, LÖRDAG 14.45 OCH SÖNDAG 13.00

ENTRÉERNA ÖPPNAS
Fredag 14.00, lördag 11.00 och söndag 10.00. Entrépriset är 100kr på fredag och 150kr på lördag och söndag. Ungdomar under 18år, fri entré. Tredagarsbiljett 350kr.

HUVUDENTRÉN
Samtliga publikplatsbiljetter gäller och finns att köpa här (antingen förköp genom Tickster eller köp på plats med kort, swish eller kontanter). Ingen drive-in under denna helg.

Gällande hästägarkort är det bara hästägarkort utfärdade av Axevalla som gäller som entré denna helg. Presskort, Tjänstekort, SHK samt medlemskort i Västergötlands Travsällskap gäller på publikplats. Med ST-kort gäller det som står på kortet. Övriga kort gäller inte denna helg.

CAMPINGEN
För de som bor på campingen under helgen är det endast tredagarsbiljett som gäller (antingen förköp genom Tickster eller köp på plats med kort, swish eller kontanter).

ENTRÉ VID VÄG 49 & FRÅN SKARA SOMMARLAND
Här kommer du in på tredagars publikbiljett eller endags publikbiljett (antingen förköp genom Tickster eller kontant på plats).

STALLBACKSGRINDEN
Under StoChampionatshelgen gäller endast i förväg utfärdade stallbacksbiljetter, Axevallas Hästägarkort, Tjänstekort och Presskort som entré till stallbacken. Bilpassage endast speciellt utfärdat tillstånd.

KONTROLL OCH ALKOHOLREGLER
För allas trevnad vänligen var beredd att visa upp dina väskor vid entrén. Visitering kommer att ske vid varje entré, det är nolltolerans att ta in medhavd alkohol på publik- och stallområdet. Gäller även från campingen till publikplats. All försäljning utan tillstånd inom travbanans område är förbjuden. Gäller även campingen. Tack på förhand för visad hänsyn!

SPELET
Från januari 2019 gäller ett nytt lagkrav om identifierat spel. Du som besökare behöver därför visa giltig ID-handling (körkort, pass eller nationellt ID-kort) varje gång du vill spela eller hämta ut vinster i våra spelkassor. För utländska besökare är det pass som gäller. För att uppfylla lagkravet har ATG varit tvugna att byta ut spelkassorna på alla travbanor. Det innebär att vi har betydligt färre spelkassor än tidigare. Du kan betala med kort eller kontant i samtliga spelkassor.

Tänk på följande för att undvika onödigt långa köer:
- Skapa ett konto på ATG.se innan du kommer till banan
- Spela i god tid inför varje lopp
- Var beredd att visa legitimation till kassören.
- Undvik muntliga vad (Fyll gärna i din spelkupong innan du kommer fram till kassan)
- Du kan även spela på atg.se i din mobil eller dator.

TIPS: Skapa ett konto på ATG.se och sätt in pengar redan innan du kommer till banan.

SPELKASSOR ÖPPNAR
Fredag 16.20, lördag 13.35 och söndag 12.00. Enstaka luckor i totohallen öppnar fredag 14.00, lördag 11.00 och söndag 10.00.
OBS! Glöm inte att kontrollera era totokvitton innan ni lämnar kön efter köp. Infomater finns i informationen och på restaurangen.

KONTANTUTTAG
Vi rekommenderar att man tar med kontanter. Uttag kan göras med bankkort i stora totohallen kassa 1, servicekassa samt i informationen.

VINSTUTBETALNING
Vid vinst betalar vi ut max 10.000 kr i kontanter, överstigande belopp överförs till ATG konto alternativt bankkort.

PROGRAMFÖRÄNDRINGAR
Tel. 077-110 20 56

Huvudsponsorer StoChampionatet 2019:
Agria Djurförsäkring
hallmedia
SKARA
VÄNERN KÖTT

RÖKFÖRBUD
På grund av den nya tobakslagen fr.o.m 1 juli 2019 gäller rökförbud på samtliga matserveringar samt sittplatsläktaren!

VITA LINJEN
På publikplats finns en vit linje markerad i asfalten, stolar och bord är endast tillåtet mellan linjen och staketet mot banan.

BARNAKTIVITETER
Under helgen har vi såklart massa aktiviter för barnen också.
Lekplats 227m kvar - på grönområdet vid lekplatsen finns det även karusell och jätterutschkana.
Skattjakt - Alla barn upp till 12 år är välkomna till skattjakt vid lekplatsen. Tider: **Fre** 18^{00} och 19^{00} **Lör** 15^{00}, 16^{00} och 17^{00}. **Sön** 13^{00}, 14^{00} och 15^{00}
Ponnykörning - på grönområdet vid passage mellan stallbacke och publikplats.
Tider: **Lör** 15^{00}-17^{00}. **Sön** 14^{00}-16^{00}
Klappa ponny - på grönområdet vid lekplatsen.
Tider: **Lör** 14^{00}-14^{30} och 17^{00}-17^{30}
Sön 13^{00}-13^{30} och 16^{00}-16^{30}

VID OLYCKSHÄNDELSE OCH SJUKVÅRDARE
Vid eventuell olyckshändelse på publikområdet kan information lämnas till närmaste säkerhetsvakt som vidarbefodrar larm. Sjukvårdare finns vid grönområdet bakom mål. *Hjärtstartare finns utanför informationen i totohallen och på sportkontoret.*

Tel: 0511-263 40 och 073-352 11 47

HITTA HIT
Travbanan ligger på väg 49 mellan Skara och Skövde, ca 7 km från Skara. Följ skyltar mot Skara Sommarland. Trafik norr ifrån rekommenderas att åka via Skövde. Vid köbildning kommer trafik att dirigeras förbi ordinarie parkeringsinfart till en närliggande parkering. Var snäll och följ anvisningar från polis och vakter.

BUSSFÖRBINDELSE
Buss 1 och 200 från Lidköping, Skara och Skövde stannar utanför travbanan. www.vasttrafik.se

TAXI
Taxi-fil, stora parkeringen närmast Skövdevägen. Kolla i taxizonen om det finns bilar på plats innan du beställer egen taxi.
Vid egen bokning: 0511-107 00

TÄVLINGEN VINNARCIRKELN
Alla som betalar entré under lördag och söndag kan vara med och tävla om 100.000kr!
Lördagen stängs tävlingen 17.00. Final vid banans vinnarcirkel 18.00. Söndagen stängs tävlingen 15.30. Final vid banans vinnarcirkel 16.10

RESTAURANGEN TIDER
Fredag 15.00, lördag 12.00 och söndag 11.00
Frukost serveras fredag-söndag mellan 08.00-10.00 i tältet i första sväng samt källarbaren.

BANAN ÖPPNAR FÖR VÄRMNING
Fredag 15.20, lördag 12.45 och söndag 11.00

INVIGNING STOCHAMPIONATET
Under söndagen stänger vi banan 12.30-12.50 för invigning där personerna bakom finalhästarna körs in på banan med fina bilar och presenteras för publiken. Det bjuds även på kadrilj.

SPORTKONTORETS ÖPPETTIDER
Fredag 08.00 - första start
Lördag 10.00 - första start
Söndag 10.00 - första start

0511-263 00
axevalla.se, stochampionatet.se

SOCIALA MEDIER #stochampionatet #axevalla
Axevalla Travbana
axevallatravet

DAGENS SPONSORER:

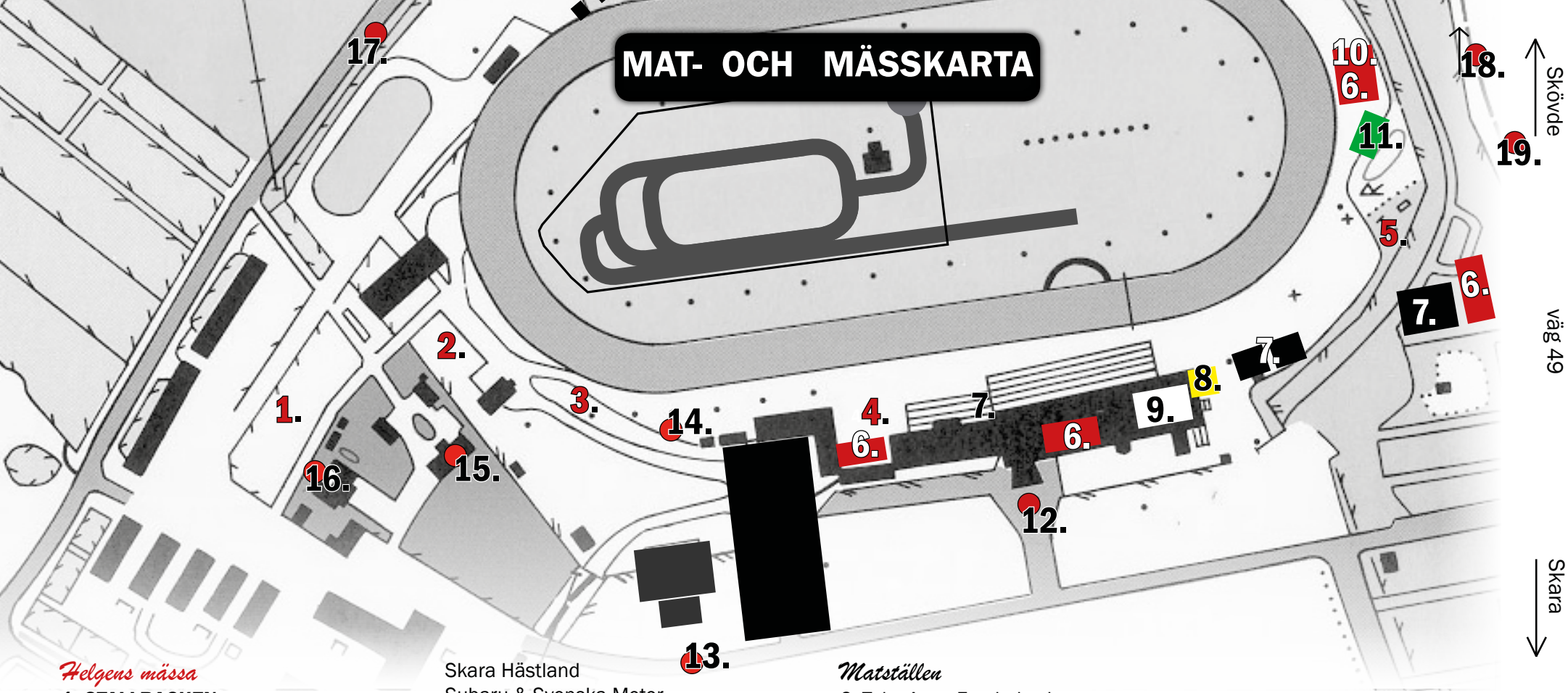

Helgens mässa

1. STALLBACKEN
Vagnmakarn
Equi Trotting
Ladugårdsinrede
Subaru & Svenska Motor
Umesläp
Gunnars Maskiner
Kommunal

2. STALLBACKEN MOT PUBLIKPLATS
Agria Djurförsäkring
Axevalla Hästklinik
Pryss Hästsport

3. LEKPLATSEN 227 METER KVAR
Butiken på Skålltorp
Naturbruk
Karusell & Jätterutschkana

Skara Hästland
Subaru & Svenska Motor
Skattjakt för barn
Axevalla Travskola
- ponnykörning
- ponnyklappning

4. 100 METER KVAR
Livsmedelsarbetarförbundet
FA-trailer

5. GRÖNOMRÅDET EFTER MÅL
Axevalla Souvenirer
Röda Korset
Vinnarcirkeln
Sommartravet

Matställen
6. Take Away Food, dryck
7. Dryckesservering
8. Viltkebab
9. Källarbaren - lunchservering alla dagar samt frukost
10. Frukost 08.00-10.00
11. Food Truck, Thai Mat

Övrigt
12. Huvudentrén
13. Stallbacksgrinden
14. Lekplats 227 m kvar
15. Sportkontor
16. Stallcaféet Gunghästen
17. Entrén från Skara Sommarland
18. Entré vid väg 49
19. Campingentrén

SOMMAR TRAVET V75 ATG

PÅ TURNÉ SOMMARTRAVET

Halmstad 4 & 6 juli
Årjäng 13 juli
Axevalla 20 & 21 juli
Hagmyren 27 juli
Jägersro 30 juli
Rättvik 3 augusti

Riv ut och ta med ditt ifyllda korsord till sommartravsområdet.
Priser lottas ut mellan varje lopp!

AXEVALLA LÖRDAG, 20/7

1.
2.
3.
4.
5.
6.
7.
8.
9.

LEDTRÅDAR: 1. Travmaskot 2. Kan man såväl växter som skägg 3. Innehåller gungbräda 4. Medeltida hästtävling 5. Ljus häst 6. Den besitter kungen 7. Delad kuse 8. För rundkörning 9. Flerfaldig Elitloppsvinnare

ORDET:
NAMN:
STAD:

Vinnarna presenteras i vinnarcirkeln och hämtning av eventuellt pris gäller endast under tävlingsdagen. Du måste vara över 18 år för att delta.
Korsordskonstruktör: Linus Gunnarsson

Åldersgräns 18 år - stodlinjen.se
© AB Trav och Galopp

SVENSK TRAVSPORT
ETABLERAT 1923

18 år för att spela

IDAG KAN DU VINNA 100 000 KR – UTAN ATT BETTA!

Tävla med koden på din entrébiljett och quizza dig till vinsten i Vinnarcirkeln.

Läs mer och quizza på:
VINNARCIRKELN.COM

VINNARCIRKELN

VINNARCIRKELNS PARTNERS

GRÄNGES LÄTTÖL 2,1 % EN ÖL PÅ TRAVET

Europcar moving your way

TRAVRONDEN

Axevalla StoChampionatsbanan

SULKYSPORT – TRAVSPORT FÖR DIG

Prova nu – häng med resten av sommaren!

6 VECKOR FÖR 129 KRONOR
ord. pris 234 kr

- Alltid unikt material i tidningen
- Papperstidningen en gång per vecka **onsdag eller torsdag**
- Startlistor till V86 ons, V64 tors & fre, V75 lör samt GS75/V75 sön
- E-tidningen ingår! Kommer varje onsdag efter midnatt.
- Spelstugan och premiumartiklar på sulkysport.se

>> Vill du prenumerera?
Tel: 08-630 11 22,
info@sulkysport.se
eller beställ på **www.sulkysport.se/prova**

www.sulkysport.se/prova

Erbjudandet gäller i Sverige.

FÖLJ OSS GÄRNA PÅ:

Axevalla Travbana
#axevalla @axevalla
axevallatravet
#stochampionatet
YouTube Axevalla Travbana

Borgunda
Tel. 0500-44 54 80, fax 0500-45 11 44
PI 15371, 541 93 SKÖVDE

Tidaholm
Tel. 0502-198 80, fax 0502-100 33
Ramstorpsvägen, 522 32 TIDAHOLM

Vinninga
Tel. 0510-48 54 80, fax 0510-508 88
Tistelvägen 2, 531 71 VINNINGA

Falköping
Tel. 0515-101 82, fax 0515-101 77
Odengatan 3, 521 43 FALKÖPING

Mariestad
Tel. 0501-393 160, fax 0501-393 169
Nykvarn 1, 542 93 MARIESTAD

Skövde
Tel. 0500-79 29 00, fax 0500-79 29 99
Koppargränd 7, 521 66 SKÖVDE

BORGUNDA
BYGGHANDEL

Åldersgräns 18 år. Stödlinjen 020-81 91 00.

ATG

GLÖM INTE GILTIG ID-HANDLING NÄR DU SPELAR PÅ BANA.

Från 1 januari 2019 kommer banterminalerna att bytas ut mot nya ATG-terminaler. Detta för att uppfylla lagkravet om identifierat spel. Du som besökare behöver därför ta med giltig ID-handling (körkort, pass eller nationellt ID-kort) för att kunna spela på våra tävlingar. För utländska besökare är det pass som gäller. Identifiering av utländsk kund sker varje ny dag då kunden spelar, hämtar ut vinst eller vill makulera spel.

Spela i god tid inför loppet

De äldre banterminalerna byts ut till nya och det kommer inte finnas lika många terminaler som förut. Passa därför på att spela i god tid inför varje lopp för att undvika köer.

Spela på ATG.se

Många besökare gillar att spela på plats, men om du har ett konto på ATG.se går det förstås lika bra att spela där.

DON'T FORGET TO BRING VALID ID WHEN BETTING.

From 1 January 2019, the terminals will be replaced with new ATG terminals. This is in order to comply with the statutory requirement to provide identification when betting. As a visitor, you will therefore need to bring a valid ID document with you (driving licence, passport or national ID card) in order to bet on our races. Foreign visitors will need to show a passport. Non-Swedish citizens must show identification when making a bet, collecting a win or cancelling a bet.

SKAPA ETT KONTO PÅ ATG.SE REDAN INNAN DU KOMMER TILL BANAN.

Arevalla
StoChampionatsbanan

• T-Shirt	150:-
• Kortlek	20:-
• Paraply	150:-
• Keps	150:-
• Solglasögon	80:-

Du kan köpa dina unika Sto-Championatet 2019-souvenirer i tältet på grönområdet efter mål eller i informationen i totohallen!

SkoChampionatet Arevalla

Utmana dina kompisar & travprofiler i SkoChampionatet, lördag 20 juli, kl. 12.00

Löptävling, 2640 meter, autostart
Ingen föranmälan
Samling vid startplatsen kl. 11.45

19

Priser till de tre främsta, i både dam- och herrklass från:
SKARABORGSBYGDEN

Skb

KUSKSTATISTIK

statistik per söndag 14 juli 2019
* Anger att körsven har licens utomlands

	Kör i lopp	Bana	2019		%	tkr	2018		%
Adielsson, Erik	3,4,5,6,9,12	S	392	67-45-25	17	10559	767	112-76-74	15
Adolfsson, Sofia lä	1	Ö	99	21-23-9	21	1263	233	64-35-30	27
Aho, Iina lä	8	Å	16	3-1-2	19	330	51	9-7-4	18
Andersson, Malin a	1	Å	43	4-7-4	9	356	67	2-7-7	3
Andersson, Mikael J	2,3,4,6,7,12	F	461	35-46-44	8	3451	993	91-86-88	9
Brunzell, Jenny lä	1	VG	38	5-6-4	13	340	49	4-9-7	8
Cracchiolo, Christian lä	8	HD	107	5-5-12	5	410	114	7-8-10	6
Dalborg, Thomas	2,3,7	AX	226	23-27-25	10	1626	242	15-29-18	6
Djuse, Magnus A lä	5,13	ÖS	436	52-48-31	12	3644	400	53-47-31	13
Ekberg, William lä	8	HD	25	1-1-1	4	75	52	4-2-4	8
Eklundh, André	3,4,11	Å	253	26-37-29	10	2588	465	45-44-50	10
Eriksson, Anders lä	8	S	158	21-11-21	13	2212	240	29-23-15	12
Eriksson, Christoffer	4,9	J	479	60-60-53	13	6709	978	128-123-96	13
Eriksson, Tobias O lä	12	J	49	4-5-8	8	471	83	7-6-10	8
Eriksson, Ulf	10	BS	459	54-39-39	12	4887	1044	96-95-111	9
Erixon, Anna a	1	Ö	66	13-5-12	20	1028	97	11-10-14	11
Falsig, Bo	2	Å	62	5-6-8	8	712	100	15-17-15	15
Fischer, Niclas a	3	AX	7	0-0-2	0	15	20	1-1-2	5
Goop, Björn	2,3,4,5,6,7,9,10,11,12	F	463	101-61-55	22	22014	1151	211-161-132	18
Halme, Henna lä	3,8,11	Å	109	16-9-14	15	1091	107	15-18-10	14
Ingves, Peter lä	9,13	HD	253	19-30-31	8	2897	761	88-88-85	12
Jakobsson, Magnus	2,3,4,6,13	F	321	51-31-28	16	3037	614	73-57-63	12
Jansson, Torbjörn	3,6,9,10,12	S	477	39-42-44	8	5529	818	67-66-84	8
Jensen, Flemming	5,11,13	*							
Johansson, Håkan E a	11	Å	39	4-3-4	10	394	82	10-5-5	12
Karlsson, Anna Isabelle lä	8	Ö	78	6-6-7	8	614	144	10-10-20	7
Karlsson, Petter	2,4	Ö	270	18-28-36	7	1536	635	40-54-64	6
Kihlström, Örjan	4,5,6,7,9,10,11,13	S	579	112-96-69	19	25431	1135	199-160-119	18
Kolgjini, Adrian	2,4,10,13	J	265	40-31-30	15	6825	245	15-22-14	6
Kontio, Jorma	5,6,7,9,10,11,13	S	694	116-66-62	17	12760	1526	236-152-122	15
Larsen, Henriette lä	8	HD	209	23-24-12	11	1954	316	32-33-30	10
Laursen, Jens a	5	AX	77	2-5-6	3	322	207	10-15-16	5
Lennartsson, Per	3,7,9,10	E	274	31-29-26	11	3822	560	54-71-72	10
Leo, Emilia lä	1,8	G	368	51-41-28	14	4027	546	84-65-49	15
Lind, Johanna lä	8	E	22	3-5-3	14	371	27	1-0-1	4
Linderoth, Mikael Å	2	Å	57	5-7-7	9	490	118	5-8-10	4
Lindgren, Marcus	7	HD	36	2-4-5	6	196	93	13-10-15	14
Linryd, Markus a	13	F	10	1-1-1	10	30	13	0-0-2	0
Ljunghager, Kajsa lä	1	AX	32	5-5-5	16	272	71	5-6-10	7
Lång, Göran	7	RO	15	2-1-3	13	129	21	2-3-0	10
Lövgren, Joakim	3,12	J	229	37-47-31	16	5639	440	75-59-62	17
Moberg, Jonas	11	F	28	7-3-0	25	259	72	11-15-3	15
Niklasson, Markus lä	8	HD	126	8-11-14	6	1013	196	14-20-26	7
Ohlsson, Ulf	2,5,6,9,10	S	1149	176-150-103	15	16972	2116	346-243-217	16
Oscarsson, Jennifer L lä	1	HD	54	10-5-5	19	481	101	18-17-7	18
Oscarsson, Kevin lä	6,9,12	S	411	25-37-56	6	4304	618	47-60-60	8
Persson, Håkan K	7	HD	97	4-9-13	4	527	112	4-5-6	4
Persson, Stefan	5,9,11,12,13	HD	248	20-26-33	8	2517	393	37-44-48	9
Sedström, Anna lä	8	Ö	60	1-6-6	2	261	145	12-13-14	8
Sedström, Linda lä	8	Ö	147	9-14-8	6	745	150	9-6-20	6
Skoglund, Rikard N	4,5,6,9	B	828	70-96-79	8	9374	1206	136-126-139	11
Stjernström, Micael a	7	MP	183	15-13-19	8	1141	255	16-21-25	6
Strömberg, Hans R	10	RÄ	26	2-3-2	8	227	150	13-13-13	9
Sundgren, Johan L lä	6,8	AX	44	3-7-2	7	332	80	10-9-6	13
Svanstedt, Anders	2,3,13	AX	117	6-12-10	5	855	192	15-16-25	8
Svanstedt, Rickard	2,3,4,6,10,13	AX	133	11-11-14	8	1169	244	19-18-27	8
Svedberg, Markus B	3,12	E	87	17-6-12	20	1334	140	14-14-21	10
Svensson, Claes	2,10	VG	32	5-2-4	16	345	169	15-15-13	9
Svensson, Linus lä	8	AX	30	4-2-5	13	194	46	1-7-2	2
Söderkvist, Stefan	10,13	Å	378	33-47-27	9	4209	912	83-77-78	9
Untersteiner, Johan	2,5,6,7,11	HD	405	69-57-42	17	9068	1005	159-124-121	16
Untersteiner, Peter	2,3,4,5,6,11,12	HD	529	88-55-67	17	9172	1162	209-143-147	18
Werder, Stephanie J a	1	J	45	1-1-6	2	159	99	7-5-6	7
Westerholm, Nicklas	7	RO	185	29-22-17	16	2474	332	56-44-40	17
Westholm, Jörgen	2	RO	230	41-35-22	18	4974	328	41-47-34	13
Wiman, Johan	11	VI	94	6-11-5	6	576	172	13-16-14	8
Zadel, Peter lä	8	HD	54	7-8-3	13	479	205	14-26-20	7

TRÄNARSTATISTIK

statistik per söndag 14 juli 2019
* Anger att körsven har licens utomlands

	Häst i lopp	Bana	2019		%	tkr	2018		%
Aho, Mikko	8	Å	64	7-8-5	11	513	116	8-20-16	7
Anderssen, Trond	9	*							
Andersson, Tomas S a	13	AX	92	4-7-2	4	373	144	2-4-11	1
Andreasson, Ronny a	3	AX	8	0-0-2	0	14	13	1-2-2	8
Aronsson, Sofia	4	AX	96	12-12-10	13	1062	310	30-20-37	10
Arvidsson, Stefan	5,7,9	BS	137	10-17-16	7	1102	188	21-13-10	11
Aurell Laursen, Katarina	5	AX	64	0-8-4	0	268	144	3-9-7	2
Bergh, Robert	7,9,10	Å	578	99-84-51	17	15220	1083	212-124-102	20
Björkqvist, Jan	8	AX	23	0-2-3	0	69	85	5-3-7	6
Borekull, Ulf a	4	Å	20	4-3-4	20	258	33	3-4-4	9
Burman, Helena	12	J	77	10-14-7	13	1581	174	30-18-24	17
Båth, Svante	12	S	406	98-48-33	24	8980	858	172-90-71	20
Crebas, Hans	8	KR	58	4-10-4	7	391	95	14-5-13	15
Dahl, Stefan a	2,4	MP	30	5-2-5	17	288	84	5-12-7	6
Dahlén, Magnus	1,3,6,8,9	HD	123	25-16-12	20	2375	245	60-33-30	24
Dalborg, Thomas	3,7	AX	71	12-7-9	17	619	105	11-14-11	10
Drottmar, Christian a	5	J	39	2-5-3	5	209	61	3-7-7	5
Eklundh, André	11	Å	92	11-19-12	12	1247	189	18-25-22	10
Elfstrand, Olle	2,3	Å	79	8-7-13	10	493	106	9-7-11	8
Eriksson, Lars G a	8	Ö	12	1-0-0	8	27	28	2-1-0	7
Falsig, Bo	1,2	Å	50	6-4-5	12	684	108	17-18-21	16
Fellbrandt, Mikael a	13	AX	50	5-3-4	10	394	107	15-12-11	14
Forssell, Anna	6	AX	98	8-8-5	8	607	120	9-7-10	8
Frumerie, Louise a	13	Å	31	7-4-3	23	291	39	5-7-6	13
Goop, Björn	4,5,10	F	471	83-63-49	18	13202	1061	184-138-129	17
Gordin, Patricia	1	S	14	0-2-2	0	83	23	1-3-3	4
Gustafsson, Berne a	2	F	20	9-1-0	45	438	38	5-3-3	13
Hedberg, Pär	4,6,8,12	AX	107	21-19-12	20	1759	221	41-32-29	19
Hedqvist, Jesper	7	MP	50	4-3-6	8	278	106	7-6-9	7
Heiskanen, Veijo	1,3,8,9,11	Å	217	30-22-27	14	2328	579	88-90-52	15
Ivehag, Josefine lä	3	AX	12	1-1-4	8	86	31	2-4-5	6
Jakobsson, Elin a	13	ÅM	10	1-1-0	10	31	1	0-0-0	0
Jakobsson, Magnus	13	F	119	29-14-14	24	1464	204	42-21-21	21
Jensen, Flemming	5,5,11,13	*							
Johansson, Håkan E a	11	Å	39	4-3-4	10	394	82	10-5-5	12
Johansson, Tomas	1	MP	8	1-0-0	13	17	2	1-0-0	50
Järpedal, Lars a	6	Å	58	14-5-6	24	839	99	19-12-11	19
Karlsson, Hans	8	Ö	146	11-14-21	8	988	304	24-23-38	8
Karlsson, Sofie a	3	ÅM	27	3-2-5	11	170	38	4-2-5	11
Kinhult, Jonas a	2	ÅM	8	1-1-1	13	93	17	1-1-3	6
Knutsson, Kent Åke a	2	AX	5	0-1-3	0	40	1	0-0-0	0
Kolgjini, Adrian	2,4,10,13	J	340	48-40-37	14	8200	90	5-12-7	6
Korpi, Pekka	4,12	S	82	14-6-10	17	2297	185	12-22-29	6
Lennartsson, Per	9	E	148	17-21-17	11	1941	239	31-35-40	13
Linderoth, Mikael Å	2	Å	82	6-10-10	7	615	160	12-9-15	8
Lindgren, Marcus	3,7,8,9	HD	176	24-21-19	14	2559	342	45-39-42	13
Lubrano, Giuseppe	8	Å	32	3-7-3	9	429	47	7-5-8	15
Lång, Göran	7	RO	20	3-1-3	15	175	27	2-1-1	7
Löfqwist, Amanda a	5,13	ÖS	44	6-5-6	14	408	91	6-5-8	7
Lövgren, Joakim	3,12	J	255	48-54-30	19	6342	527	87-72-70	17
Malmqvist, Tomas	7	J	181	15-21-20	8	2965	481	48-59-55	10
Martinsson, Eric	4,4,7	AX	152	23-22-17	15	1439	284	46-34-30	16
Melander, Stefan	10	S	453	39-37-46	9	9057	862	62-87-88	7
Moberg, Jonas	11	F	30	7-3-0	23	265	77	12-17-4	16
Nurmos, Timo	5,5,6,6,7,10,11,13	S	333	102-46-35	31	18667	679	201-87-61	30
Ohlzon, Sören a	3	F	9	2-0-1	22	45	28	2-1-3	7
Persson, David a	1,6	AX	40	8-7-6	20	598	103	13-12-17	13
Persson, Håkan K	7	HD	86	2-13-15	2	642	146	12-10-19	8
Persson, Stefan	9,11,12	HD	123	14-15-13	11	1777	238	38-32-28	16
Pettersson, Stefan P	6,12	MP	109	15-13-15	14	1196	204	20-18-23	10
Puro, Petri	9	HD	45	12-6-6	27	935	107	38-15-11	36
Richter, Susanne a	9,10	RO	17	2-2-1	12	403	57	12-6-4	21
Riordan, Jerry	6	HD	203	31-19-19	15	5843	413	50-43-41	12
Robertsson, Dick	12	HD	42	2-2-4	5	286	126	7-9-8	6
Rundqvist, Anna-Karin	6,8	S	51	3-7-7	6	435	85	6-10-9	7
Samuelsson, Ola	4,13	J	113	19-11-12	17	1571	193	26-22-18	13
Sandin, Elisabeth	3	AX	29	2-4-4	7	182	94	7-7-5	7
Sjöström, Claes	1	S	164	29-19-17	18	2863	358	60-48-29	17
Stenströmer, Ulf	9,10	AX	166	11-21-14	7	3569	357	48-40-44	13
Stjernström, Jonny	4	MP	16	1-1-1	6	82	69	7-7-5	10
Strömberg, Hans R	10,11	RÄ	101	9-10-11	9	1740	256	28-23-24	11
Svanberg, Oskar	5	MP	23	2-5-2	9	190	59	3-8-7	5
Svanstedt, Anders	2,3	AX	91	10-9-11	11	831	135	12-12-15	9
Svanstedt, Rickard	2,3,4,6,10,13	AX	88	9-11-11	10	1136	176	22-15-27	13
Svarén, Ann-Christin a	13	Å	11	1-0-0	9	42	14	0-0-0	0
Svedberg, Markus B	3,8,12	E	117	22-10-15	19	1636	194	21-20-27	11
Svensson, Claes	10	VG	87	8-9-12	9	691	130	13-11-11	10
Söderström, Carlos	8	Å	34	4-2-4	12	249	116	10-9-14	9
Untersteiner, Johan	6,7,8,11,11	HD	343	60-56-30	17	7158	819	139-113-98	17
Untersteiner, Peter	2,2,5,5,6,11,12	HD	495	88-60-67	18	10249	1265	248-170-162	20
Waage, Morten a	8	S	18	6-3-1	33	300	38	6-7-3	16
Wallin, Fredrik	2,3	G	105	11-14-12	10	2609	196	21-24-22	11
Walmann, Roger	9	S	229	15-28-31	7	3746	786	77-84-82	10
Westerholm, Nicklas	7	RO	217	39-25-26	18	2754	360	67-49-44	19
Westholm, Jörgen	1,2	RO	484	73-70-45	15	9053	848	121-103-80	14
Widerdal, Anders a	2	S	15	1-1-3	7	88	27	3-3-3	11
Wilhelmsson, Morgan a	10	AX	6	3-1-1	50	648	14	4-3-3	29
Wiman, Johan	11	VI	89	6-11-5	7	541	144	11-19-10	8
Wisniewski, Tomasz	6	MP	73	10-6-7	14	730	68	15-7-6	22
Zukanovic, Admir	10	Å	80	9-13-6	11	1185	221	34-29-9	15

Info

SÅ LÄSER DU PROGRAMMET

1	Loppnummer och färg på hästens nummerbricka.
2	Aktuella spelformer i loppet. Till exempel V75, V5, V4, V3, Dagens Dubbel, Trio, Tvilling, Vinnare och Plats.
3	Förutsättningar för loppet, vilken proposition och klass som gäller för loppet, vilka som får starta, distans, startmetod och prispengar.
4	Information om bankod för spel, starttid för loppet samt om startbil används.
5	Hästens namn och eventuellt födelseland. Stjärna anger att hästen är registrerad i utlandet.
6	Startspår och hästens rekord på olika distanser, K=kort, M=medel, L=lång. A innebär rekord med startbil. * vid rekordet anger att rekordet sattes vid seger. Insprungna pengar i karriären.
7	Hästens nummer samt tränarens hemmabana. * innebär att tränaren har licens utomlands.
8	Hästens ålder, färg, kön (h=hingst, v=valack, s=sto), pappa, mamma och morfar. Hästens uppfödare. Hästens ägare. Beskrivning av kuskens körsvensdress, samt färg på hjälm. Kusk i fet stil samt tränaren inom parentes.
9	Antal starter, placeringar som 1-2-3, rekordtid samt intjänade pengar i år, förra året, samt totalt i karriären.
10	Resultaten i de fem senaste starterna, från vänster: kusk, bana, datum, loppnummer, startspår, distans, placering, kilometertid (a=autostart), skoinformation (se nedan), eventuellt odds vid insats 10 kr, loppets förstapris i tusental.
11	Ruta att själv kunna fylla i vinnarodds, tvilling, odds, placerade hästar och så vidare.

Spelinfo

LOPP	1	2	3	4	5	6	7	8	9	10	11	12	13
V75					1	2	3	4	5	6	7		
V4	1	2	3	4									
LD			1	2									
V5							1	2	3	4	5		
DD										1	2		
V3											1	2	3
TRIO	Trio	Trio	Trio	Trio	Trio	Trio	Trio	Trio	Trio	Trio	Trio	Trio	Trio

För V75, V4, LD, Trio, V5, DD och TVILLING kan du få hjälp med att välja ut hästarna genom att spela en Harry Boy.

TIPS

Av Olof Darius

V4 1 — Lopp 1

8 Barack La Marc
4 Ussara Mail
6 Sebastian Hall
5 Polycrates Face
7 Sete
3 Day Sun Dream
2 Tracks
1 Sean Banan

V4 2 — Lopp 2

9 Polly Avenue
12 Loser On Loser
14 Argbiggan
11 Sobel Jasmine
4 Hillbilly Woodland
8 Shutter Island
5 Appaloosa
6 They Don´t Know
15 Equi Brodda
10 Hickomisschampagne
2 Magic Heart
7 Esta
3 Rapide Cash
13 Digital Furcola
1 Sweet Perfection

V4 3 — Lopp 3, LD-1

1 Oh Lord
4 Cambria
7 Valnes Ior
5 Arvid S.H.
15 Captain Simcoe
9 Tricky Face
11 Xanthis de Roi
13 Spotlight Brodde
6 American Dream
12 Erik K.
10 Sugar Man
3 Hambra´s Bon Jovi
2 Chilling Star
14 Irish Dream Zon
8 Sinister Face

V4 4 — Lopp 4, LD-2

5 Vichy Grif
11 Arctic Agent
6 Arapaho Ghostdance
8 Zolo Sensation
10 Hurricane River
7 Guillaume Boko
4 Vien Ici
12 Lady Palema
2 Ferrell
9 Alicia Bore
3 Milord
1 Ufo del Rio

V4-förslaget
4 x 1 x 8 x 10
Rader 320
Kostnad 640 kr

LD-förslaget
LD-1 1
LD-2 5,6,7,8,10,11
Kombinationer 6

V75

V75 går ut på att hitta vinnaren i sju lopp. Du vinner på 7, 6 och 5 rätt. Om ingen har 7 rätt, eller om utdelningen understiger 15 kronor på 5 och/eller 6 rätt, så blir det jackpot och pengar flyttas till nästa veckas 7-rättspott. Radpriset är 50 öre.

LD

LUNCH DUBBEL avgörs i lopp 3-4 och går ut på att hitta vinnarna i två särskilda lopp. Du vinner om du har rätt häst i båda loppen. Oddset på Lunch Dubbel anger utdelningen per satsad krona/kombination.

DD

DAGENS DUBBEL avgörs i de två avslutande V75-avdelningarna och går ut på att hitta vinnarna i två särskilda lopp. Du vinner om du har rätt häst i båda loppen. Oddset på Dagens Dubbel anger utdelningen per satsad krona/kombination.

TVILLING

TVILLING går ut på att hitta de två hästar som är 1:a och 2:a i mål i ett lopp, oavsett ordningsföljd. Vilken av de två främsta hästarna som kommer först i mål spelar alltså ingen roll. Tvillingoddset anger utdelningen per satsad krona/kombination.

V&P RAKET

RAKET Namnet kommer av möjligheten att vinna stora summor med en liten insats. Du väljer upp till sju lopp och spelar Vinnare eller Plats. Så länge du vinner flyttas din vinst över som insats i nästa lopp.

Läs mer på atg.se

V4

V4 går ut på att hitta vinnaren i fyra lopp. Du vinner på 4 rätt (eller på 3 rätt om ingen har 4 rätt). Radpriset är 2 kronor.

V5

V5 går ut på att hitta vinnaren i fem lopp. Du vinner på 5 rätt (eller på 4 rätt om ingen har 5 rätt). Radpriset är 1 krona.

V3

V3 går ut på att hitta vinnaren i tre lopp. Du vinner på 3 rätt (eller på de två första avdelningarnas rätt om ingen har 3 rätt). Priset per andel/rad är 10 kronor.

VINNARE

VINNARE Du satsar på den häst du tror vinner loppet. Insatsen är lägst 10 kronor hos ATG-ombuden och 5 kronor på banan samt ATG.se. Därmed slår du vad med andra om vem som vinner loppet. Ju fler som har spelat på vinnaren, desto lägre odds. Ju färre, desto högre. Vinsten är oddset gånger din insats.

PLATS

PLATS Du vinner om den häst du har spelat på kommer etta, tvåa eller trea. Insatsen är lägst 10 kronor hos ATG-ombuden och 5 kronor på banan samt ATG.se. Vinsten är oddset gånger din insats.

TRIO

TRIO går ut på att hitta de tre hästar som är 1:a, 2:a och 3:a i mål i rätt ordningsföljd. Triooddset anger utdelningen per satsad krona/kombination.

V4 — 1

TRIO | TVILLING | VINNARE | PLATS

Livs
LIVSMEDELS ARBETAREFÖRBUNDET
RÖSTA PÅ ETT SCHYST SVERIGE!

AXEVALLA // 08

Livsmedelsarbetarnas lopp - Somartravsmontén

1 | **2140 M AUTOSTART** | **START 14.45**

4-åriga och äldre 275.001 - 700.000 kr. Körsvenskrav kat. 4. 2140 m. Monté. Autostart.
Pris: 50.000-25.000-12.500-8.000-5.500-(4.000)-(4.000) kr.
Hederspris till segrande hästs ägare, körsven och hästskötare. Hederstäcke till segrande häst.

ODDS	1	2	3	TRIO	TVILLING
TID	500 m	1000 m	1500 m	2000 m	Sista 500 m

SEAN BANAN — 2140:1 — 13,9AK — 13,9K — 14,7AM — Total: 70 7-8-8 — 419.150

6,mbr.v.e Jaded -
Canendel e Pine Chip
Uppf: Kandel Group AB, Sollentuna
Äg: Gordin Patricia, Rosersberg
Vit, blått lodrätt fält,silv hängsl;blå
Jenny Brunzell (Patricia Gordin)

19: 9 0-2-2 14,7a 66.300 — 18: 15 1-3-3 14,8a 124.500

Örjan Kihlström	S	15/5-9	8/1660	6	13,9	¢c	22,09	60'
Jenny Brunzell	B	30/5-3m	10/2140	4	16,4a	¢c	32,50	50'
Sofia Adolfsson	Vi	18/6-5m	9/2120	3	15,0a	¢c	18,23	50'
Jorma Kontio	E	28/6-8	4/2140	0	14,7a	¢c	53,78	30'
Jennifer Persson	Bs	11/7-9m	11/2140	7	16,5a	¢c	21,18	25'

TRACKS — 2140:2 — 13,3AK — 15,6M — 14,7AM — Total: 61 6-9-7 — 345.400

8,mbr.v.e Rite on Track -
Star of Millennium e Speedy Tomali
Uppf: Dahl Jaana, Nilsson, Linge & Vingstedt
Äg: Linge Göran, Linköping
Turkos, vitt lo.fält,silv.hängsl;silver
Stephanie J Werder (Tomas Johansson)

19: 7 1-0-0 13,3a 16.800 — 18: 7 0-1-1 15,8a 31.100

Jesper Ljungeskog	Ö	4/4-7	1/2100	4	14,7a	cc	40,08	10'
Jesper Ljungeskog	Mp	29/4-1	10/2140	7	15,9a	cc	45,33	25'
Jesper Ljungeskog	E	7/5-6	7/2140	1	15,4a	cc	17,45	10'
Gustav Johansson	Mp	1/6-3	13/2140	d	uag	¢c	51,39	40'
Jesper Ljungeskog	E	29/6-3	11/1640	0	13,3a	cc	67,64	30'

DAY SUN DREAM (US) — 2140:3 — 12,1AK — 13,3M — 13,2AM — Total: 84 6-11-17 — 642.000

9,br.v.e Infinitif -
Donerail Dream e Donerail
Uppf: Ecurie Reve Avec Moi, Canada
Äg: Kristiansen Harald, m fl
Svart, blå bröstb. och ärmstjärnor; svart
Malin Andersson (Bo Falsig)

19: 8 1-1-1 14,0a 84.400 — 18: 16 0-2-2 13,2a 64.200

Bo Falsig	Å	4/4-8	4/2640	4	15,6	¢c	24,59	35'
Bo Falsig	Å	27/4-5	3/3160	0	15,5	¢c	60,23	150'
Bo Falsig	Å	16/5-9	6/2660	0	14,5	¢¢	40,73	35'
Malin Andersson	J	30/5-6m	8/2140	4	14,9a	cc	42,88	35'
Elinor Pettersson	Gt	23/6-4m	6/2160	1	17,4	– –	3,73	20'

USSARA MAIL* (IT) — 2140:4 — 12,0AK — Total: 81 11-14-21 — 588.527

6,fux.s.e Quaker Jet -
Norinka Lung e Lindy Lane
Uppf: Morozzi Alfredo, Italien
Äg: Quarneti Daniele, Italien
Gul/svart, tredelad, vita ränder; gul
Jennifer L Oscarsson (Magnus Dahlén)

19: 4 1-2-0 12,2a 67.596 — 18: 24 3-1-6 12,0a 147.286

Davide Angeletti	I	20/1-5	1600	1	12,6a	– –	2,50	-
Carl Johan Jepson	Å	11/5-3	8/1640	d	10ag	¢¢	12,31	60'
Jennifer L Oscarsson	J	11/6-2m	5/1640	2	12,4a	cc	6,19	30'
Carl Johan Jepson	Å	27/6-8	10/1640	2	12,2a	– –	5,49	40'
Jennifer L Oscarsson	Hd	15/7-3m	8/2140		a	– –		50'

POLYCRATES FACE — 2140:5 — *13,2AM — 13,6M — Total: 56 6-7-4 — 557.819

7,br.v.e Going Kronos -
Ofrenie e Vittel
Uppf: Kolgjini Lutfi & Svensson Anna
Äg: Stall Skaven HB, Kvänum
Silver, blått lo.fält och ärm; blå
Kajsa Ljunghager (David Persson) a

19: 0 0-0-0 — 18: 15 3-3-1 13,7a 241.300

Sofia Adolfsson	Mp	6/18-1m	1/2680	d	8g	cc	1,96	40'
Sofia Adolfsson	L	7/18-5m	6/2140	d	uag	cc	2,96	50'
Sofia Adolfsson	Ax	21/7-2m	1/2140	1	13,7a	c¢	3,33	50'
Sofia Adolfsson	S	14/8-4m	4/2160	1	13,8	c¢	2,11	100'
Sofia Adolfsson	H	15/9-1m	3/2140	d	5ag	c¢	1,29	100'

SEBASTIAN HALL — 2140:6 — *12,4AK — *14,1K — *13,5AM — Total: 49 10-7-1 — 526.600

6,ljbr.v.e Nu Pagadi -
Göta River e Sugarcane Hanover
Uppf: Kjellgren Kenneth, Österskär
Äg: Stall Garant
Svart, grå sidor och svarta staplar; grå
Emilia Leo (Claes Sjöström)

19: 11 6-2-1 12,4a 290.500 — 18: 14 4-1-0 13,2a 133.000

Emilia Leo	B	1/5-2m	1/1660	1	14,1	¢¢	1,70	40'
Anna Erixon	G	18/5-1m	10/1640	1	12,4a	¢¢	4,89	50'
Emilia Leo	B	30/5-3m	12/2140	2	15,6a	cc	2,49	50'
Emilia Leo	Vi	18/6-5m	5/2120	1	14,2a	¢¢	1,25	50'
Emilia Leo	L	3/7-2m	1/2140	5	15,1a	¢¢	1,83	50'

SETE — 2140:7 — 12,7AK — 15,0L — 12,9AM — Total: 38 5-8-2 — 564.600

6,sv.v.e Ready Cash -
Grail Lady Ann e Supergill
Uppf: Telebolaget MK AB, Örebro
Äg: Axelsson Gösta, Sala
Grön, gult axelparti, gul/vit ärmb; gr
Anna Erixon (Jörgen Westholm)

19: 7 0-1-1 12,7a 88.600 — 18: 11 2-1-1 13,8a 141.800

Oskar J Andersson	Mp	15/4-9	3/1640	4	12,7a	¢¢	3,22	35'
Oskar J Andersson	Rä	3/5-5	6/1640	0	13,0a	¢¢	9,56	30'
Oskar J Andersson	Ro	5/6-4	3/2640	6	15,4a	¢¢	17,03	30'
My Eriksson	Rä	1/7-7m	6/2140n	4	16,7a	¢¢	4,55	35'
Anna Erixon	Bs	11/7-9m	9/2140	3	15,9a	¢¢	4,49	25'

BARACK LA MARC (DK) — 2140:8 — *13,7AM — 14,3M — Total: 44 14-5-4 — 641.561

6,br.v.e Great Challenger -
Onycha of Music e Super Arnie
Uppf: Marcussen Lars, Danmark
Äg: Heiskanen Veijo, Mölndal
Vit, mörkblå axelp och ärm,guldf ärmb;mblå
Sofia Adolfsson (Veijo Heiskanen)

19: 7 3-2-0 13,7a 143.500 — 18: 11 4-1-1 14,3a 188.300

Jennifer L Oscarsson	Å	27/4-4m	7/2140n	0	15,2a	¢¢	28,86	125'
Sofia Adolfsson	Kr	3/5-2m	2/2680	2	17,5g	¢¢	1,58	25'
Sofia Adolfsson	J	30/5-6m	4/2140	1	13,7a	¢¢	2,00	35'
Sofia Adolfsson	Kr	23/6-1m	1/2160	d	ug	¢¢	2,18	100'
Sofia Adolfsson	L	3/7-2m	3/2140	1	14,2a	¢¢	3,21	50'

A: 8-4. B: 6-5-7-3.

Spetsbud: Sebastian Hall

Livs
LIVSMEDELS ARBETAREFÖRBUNDET
RÖSTA PÅ ETT SCHYST SVERIGE!

MONTÉSTATISTIK

per söndag den 14 juli

Häst	Montéstarter		Rekord	Prissumma
Barack la Marc	25	14-3-2	14,3 13,7a	543 565
Day Sun Dream	8	1-1-2	16,2 13,7a	60 400
Polycrates Face	7	3-1-0	13,8 13,7a	189 000
Sean Banan	35	5-8-7	15,1 14,8a	308 100
Sebastian Hall	17	8-2-1	14,1 12,4a	356 300
Sete	2	0-0-1	15,9a	15 200
Tracks	23	4-6-3	16,3 14,0a	228 600
Ussara Mail*				

* Hästen är inte svenskregistrerad/svenskтränad

Ryttare	Bana	Montéstarter	%	Prissumma
Adolfsson Sofia	Ö	728 191-118-91	26	9 468 743
Andersson Malin a	Å	559 29-58-51	5	2 327 170
Brunzell Jenny	VG	657 96-95-84	15	5 241 000
Erixon Anna a	Ö	565 50-58-66	9	3 133 479
Leo Emilia	G	695 135-103-88	19	7 316 350
Ljunghager Kajsa	AX	85 5-6-6	6	255 550
Oscarsson Jennifer L	HD	404 72-43-32	18	3 581 080
Werder Stephanie J a	J	463 37-44-39	8	2 260 381

* Anger att ryttare har licens utomlands

ANDELSSPEL
Andelsspel finns i alla kassor!
Välkomna!
Axevalla

PÅ GRUND AV DEN NYA TOBAKSLAGEN FR.O.M 1 JULI 2019 GÄLLER RÖKFÖRBUD PÅ SAMTLIGA MAT-SERVERINGAR SAMT SITTPLATSLÄKTAREN!

Medeltidsföreningen Infensus
Leder defileringarna till dagens lopp
infensus.nu

V4 2 — TRIO / TVILLING / VINNARE / PLATS

www.skaraborgsbygden.se

AXEVALLA // 08 — **Skaraborgsbygdens Stolopp**

2 — **2140 M VOLTSTART** — **START 15.07**

3-åriga och äldre svenska ston 50.001 - 360.000 kr. Körsvenskrav kat. 1. 2140 m. Tillägg 20 m vid vunna 120.001 kr
Pris: 100.000-50.000-25.000-13.500-8.500-5.500-3.500 (7 priser)
Hederspris till segrande hästs ägare, körsven och hästskötare. Hederstäcke till segrande häst.

ODDS	1	2	3	TRIO	TVILLING
TID	500 m	1000 m	1500 m	2000 m	Sista 500 m

1 SWEET PERFECTION — 2140:1 — 15,3K — 15,7AM — 16,4M — Total: 18 2-1-2 — 108.900

5,br.s.e So Perfect - | 19: 4 1-0-0 16,4 21.800 | 18: 14 1-1-2 15,3 87.100
Turbo Chip e Turbo Sund | Claes Sjöström | E | 29/10-10 | 12/2140 | 3 | 15,7a | c c | 65,01 | 30'
Uppf: Gustafsson Marlene, Malungsfors | Claes Sjöström | S | 30/4-3 | 10/2140 | 5 | 16,4 | c c | 21,90 | 40'
Äg: Widerdal Anders & Eva, HB T.H.-Inner | Anders Eriksson | L | 27/5-10 | 1/2160 | 5 | 19,0 | c¢ | 3,05 | 20'
Vit, axelp, mblå hängsl, bröstb; mblå | Kevin Oscarsson | E | 9/6-8 | 10/2140 | 1 | 18,1a | c c | 4,36 | 10'
S **Petter Karlsson** (Anders Widerdal) a | Sune Hansen | E | 29/6-12 | 7/2140 | 5 | 18,0 | c c | 9,38 | 30'

2 MAGIC HEART — 2140:2 — 16,1M — 14,5AM — Total: 7 1-2-2 — 119.800

4,mbr.s.e Make it Happen - | 19: 7 1-2-2 16,1 119.800 | 18: 0 0-0-0
One Heart e Uno di Jesolo | Stefan Söderkvist | Ax | 12/3-5 | 1/2140 | 2 | 16,1 | c c | 1,46 | 50'
Uppf: Karlsson Paul, Kristianstad | Peter Untersteiner | Å | 4/4-3 | 7/2140 | 3 | 16,9a | c c | 1,82 | 35'
Äg: Stall Companjone | Peter Untersteiner | J | 24/4-2 | 6/2140 | 6 | 17,8 | c c | 3,06 | 50'
Svart, rött axelp och hängsl; röd | Peter Untersteiner | Mp | 1/7-7 | 4/2140 | 3 | 14,5a | ¢¢ | 4,80 | 50'
Hd **Johan Untersteiner** (Peter Untersteiner) | Johan Untersteiner | Vi | 10/7-7 | 10/2120 | 4 | 14,9a | ¢¢ | 2,70 | 125'

3 RAPIDE CASH — 2140:3 — 17,2M — *15,8AM — Total: 10 2-1-3 — 100.500

5,br.s.e Ready Cash - | 19: 5 0-1-3 17,2 40.000 | 18: 1 0-0-0 500
Icy Shadow e Starchip Entrprise | Thomas Dalborg | Ax | 14/4-6 | 6/2140 | 3 | 17,1a | c c | 4,92 | 25'
Uppf: KÅK Förvaltning AB, Trollhättan | Thomas Dalborg | Å | 2/5-7 | 6/2140 | 3 | 17,2g | c c | 2,93 | 35'
Äg: Mother & Brothers AB, Trollhättan | Thomas Dalborg | Å | 5/6-10 | 1/2140 | d | kub9ag | c c | 24,67 | 125'
Svart, blå randigt axelp. och ärmb; vit | Elisa Svensson | Ax | 20/6-7 | 12/2140 | 3 | 17,7a | c c | 4,48 | 25'
Thomas Dalborg (Kent Åke Knutsson) a | Thomas Dalborg | Ax | 2/7-2 | 11/2660 | 2 | 17,5 | c c | 4,88 | 25'

4 HILLBILLY WOODLAND — 2140:4 — 15,6M — 15,8AM — Total: 3 0-2-0 — 63.000

3,br.s.e Yield Boko - | 19: 3 0-2-0 15,6 63.000 | 18: 0 0-0-0
Mabiche e Daguet Rapide | Christian Fiore | J | 22/1-k | 6/2140 | k | 20,0 | – – | gdk | -
Uppf: Gunnarsson Ulf, Gullabo | Adrian Kolgjini | Å | 22/5-1 | 6/2140 | 2 | 15,6 | c c | 8,98 | 60'
Äg: Stall Woodlandhorses AB, Gullabo | Adrian Kolgjini | Kr | 6/6-1 | 4/2140 | 2 | 15,7 | c c | 3,31 | 50'
Svart, vinrött/vitt axelsk, ärmb; sv | Adrian Kolgjini | Hd | 6/7-13 | 5/2140 | 4 | 15,8a | c c | 3,88 | 50'
J **Adrian Kolgjini**

5 APPALOOSA — 2160:1 — *14,7M — 13,6AM — Total: 12 3-2-3 — 264.000

4,br.s.e Maharajah - | 19: 5 1-0-0 14,7 49.000 | 18: 7 2-2-3 15,2 215.000
Quadrupedans e Andover Hall | Bo Falsig | S | 19/1-3 | 8/2140 | 6 | 17,0a | c c | 6,65 | 300'
Uppf: Menhammar Stuteri AB, Ekerö | Bo Falsig | Hd | 1/4-9 | 1/2160 | 1 | 14,7 | ¢c | 2,03 | 25'
Äg: Pure Islet AB & Ragnar Bjurfors Gbg AB | Bo Falsig | Å | 25/4-9 | 8/2140 | 6 | 14,5a | ¢c | 20,50 | 150'
Vit, svart kil m stj, gröna ärmar;svart | Bo Falsig | Hd | 13/5-6 | 8/2140 | 0 | 14,0a | ¢c | 46,79 | 110'
Å **Bo Falsig** | Bo Falsig | Å | 5/6-9 | 9/2140 | 0 | 13,6a | c c | 19,28 | 50'

6 THEY DON'T KNOW — 2160:2 — 13,6K — 13,8AM — 14,4M — Total: 42 5-3-5 — 358.650

6,br.s.e Muscle Massive - | 19: 7 1-0-1 13,6 43.000 | 18: 8 1-0-0 14,4 37.300
M.T.Angel e Juliano Star | Jörgen Westholm | L | 10/5-1 | 1/2160 | 1 | 15,2 | c¢ | 17,33 | 25'
Uppf: Ingvarsson Sievert & Torbjörn Trav AB | Jörgen Westholm | Rä | 29/5-10 | 1/2140 | 0 | 14,1a | c¢ | 20,61 | 125'
Äg: Edgren Göran, Borlänge | Ida Riesterer | Rä | 11/6-2 | 8/1640 | 3 | 13,6 | c¢ | 6,88 | 22'
Svart, vitt bröstb, gröna ärmar; grön | Jörgen Westholm | Kr | 23/6-4 | 2/2160 | 5 | 14,9 | c¢ | 15,37 | 100'
Ro **Jörgen Westholm** | Jörgen Westholm | L | 3/7-10 | 13/2140 | 0 | 15,8a | c¢ | 23,24 | 125'

7 ESTA — 2160:3 — 15,4M — 12,6AK — Total: 34 3-2-9 — 264.300

5,mbr.s.e Lovely Lidob - | 19: 14 2-0-4 15,5 110.300 | 18: 20 1-2-5 15,4 154.000
Ugoline e Victory Abroad | Glenn H Persson | Åm | 13/5-1 | 6/2080 | 3 | 15,5 | ¢¢ | 3,95 | 22'
Uppf: Thunqvist Åsa & Sandberg Tommy B | Rickard Svanstedt | Ax | 23/5-5 | 5/2140 | 1 | 16,0 | c c | 4,41 | 35'
Äg: Elfstrand Olle, Nossebro | Anders Svanstedt | Å | 5/6-10 | 13/2140 | 7 | 15,7a | c c | 28,08 | 125'
Svart, vitt axp,röda stj. och staplar; röd | Thomas Dalborg | Ax | 20/6-4 | 4/2140 | 1 | 14,6a | c c | 13,02 | 25'
Å **Mikael J Andersson** (Olle Elfstrand) | Carl Johan Jepson | L | 3/7-10 | 10/2140 | 0 | 16,1a | c c | 12,99 | 125'

8 SHUTTER ISLAND — 2160:4 — *15,0M — *13,7AK — Total: 34 6-5-3 — 315.200

6,br.s.e Intoxicated - | 19: 10 3-0-1 15,6 119.900 | 18: 11 2-2-1 15,0 91.100
Song Contest e Tap In | Peter Untersteiner | Ax | 14/4-5 | 6/2160 | 1 | 15,6 | ¢¢ | 7,41 | 35'
Uppf: Dahl Jaana, m fl | Carl Johan Jepson | Mp | 29/4-2 | 8/2160 | 1 | 15,8 | c¢ | 6,44 | 25'
Äg: Dahl Jaana, m fl | Petter Karlsson | Mp | 20/5-7 | 7/2140 | 5 | 15,4a | c c | 11,32 | 25'
Röd, blått axp.m v.stj.,hängsl. och ärm;blå | Claes Svensson | Mp | 1/6-4 | 3/2160 | 0 | 16,3 | ¢¢ | 26,30 | 100'
Mp **Claes Svensson** (Stefan Dahl) a | Claes Svensson | Mp | 1/7-4 | 3/1640 | 1 | 13,7a | c¢ | 7,35 | 30'

9 POLLY AVENUE — 2160:5 — 14,2M — *17,0AM — Total: 7 6-1-0 — 337.500

5,br.s.e Chocolatier - | 19: 6 5-1-0 14,2 322.500 | 18: 0 0-0-0
Yuma Dreamcatcher e Like A Prayer | Magnus Jakobsson | S | 27/2-4 | 3/2140 | 1 | 17,0a | c c | 2,15 | 40'
Uppf: Gustafsson Berne, Vålberg | Magnus Jakobsson | S | 20/3-5 | 4/2160 | 1 | 16,4 | c c | 2,23 | 40'
Äg: Warpnäs Stall AB, Vålberg | Magnus Jakobsson | Ro | 21/4-4 | 5/2140 | 1 | 15,6 | c c | 3,41 | 100'
Beige, tvådelad svart ärm; beige | Magnus Jakobsson | År | 5/5-7 | 3/2140 | 2 | 14,2 | c c | 2,28 | 35'
F **Magnus Jakobsson** (Berne Gustafsson) a | Magnus Jakobsson | Mp | 1/6-4 | 7/2160 | 1 | 14,4 | c c | 3,65 | 100'

10 HICKOMISSCHAMPAGNE — 2160:6 — *14,6M — 14,8AM — Total: 35 2-1-2 — 342.200

5,br.s.e Prodigious - | 19: 10 1-1-0 14,6 182.200 | 18: 17 1-0-1 15,1 112.800
Champagne e Supergill | Mikael Å Linderoth | Å | 27/4-1 | 6/2160n | 2 | 14,7 | ¢c | 96,51 | 100'
Uppf: Selvåg Torbjörn & Oleniusson-Selvåg B | Mikael Å Linderoth | Å | 16/5-7 | 9/2140 | 4 | 14,8ag | ¢c | 15,68 | 35'
Äg: Make It In West AB, Gråbo | Mikael Å Linderoth | Ös | 8/6-3 | 5/2160 | 0 | 15,2g | ¢c | 12,75 | 100'
Gul, vitt bröstband och ärmb; gul | Mikael Å Linderoth | Kr | 23/6-4 | 7/2160 | 1 | 14,6 | c¢ | 39,49 | 100'
Å **Mikael Å Linderoth** | Mikael Å Linderoth | Hd | 6/7-4 | 1/2160 | 0 | 15,2 | ¢c | 13,27 | 100'

11 SOBEL JASMINE — 2160:7 — *16,8M — *12,3AK — Total: 12 5-1-1 — 330.000

4,svbr.s.e Conway Hall - | 19: 6 3-0-0 18,9 181.500 | 18: 6 2-1-1 16,8 148.500
Jasmine Broline e Lindy Lane | Peter Untersteiner | J | 6/4-8 | 4/2140 | 0 | 18,9g | ¢¢ | 6,07 | 125'
Uppf: Ekelund Ove, Växjö | Peter Untersteiner | Ax | 14/4-9 | 3/2640 | 1 | 15,8a | ¢¢ | 1,93 | 75'
Äg: Fastighetsbranschens Utredningsins.AB | Peter Untersteiner | S | 7/5-8 | 10/2140 | 0 | 14,1a | ¢¢ | 48,22 | 300'
Röd, vita axelklaffar; röd | Peter Untersteiner | Hd | 3/6-7 | 2/1640 | 1 | 12,3a | ¢¢ | 1,56 | 35'
Hd **Peter Untersteiner** | Peter Untersteiner | Ax | 12/7-9 | 10/2640 | 0 | 15,1a | ¢¢ | 11,27 | 75'

12 LOSER ON LOSER — 2160:8 — 13,8M — 13,2AK — Total: 20 2-2-1 — 299.850

4,br.s.e Infinitif - | 19: 4 1-0-1 13,8 74.750 | 18: 12 1-1-0 17,3 183.500
Beastar e Gentle Star | Björn Goop | S | 18/9-8 | 12/2140 | 5 | 14,5a | c¢ | 27,76 | 150'
Uppf: Gröndala Gård AB, Bjuv | Carl Johan Jepson | G | 18/5-3 | 4/2160 | 6 | 13,8 | c c | 24,39 | 100'
Äg: Wallin Fredrik, m fl | Carl Johan Jepson | F | 10/6-8 | 5/2160 | 1 | 16,0 | c¢ | 2,55 | 50'
Mblå, guldf.midjeband, sömmar; guld | Carl Johan Jepson | S | 2/7-8 | 4/2140 | d | 11ag | c¢ | 25,54 | 300'
G **Björn Goop** (Fredrik Wallin) | Carl Johan Jepson | Ax | 12/7-4 | 10/2640 | 3 | 15,5a | ¢¢ | 56,51 | 75'

13 DIGITAL FURCOLA — 2160:9 — 16,2M — 13,4AK — Total: 29 2-5-2 — 247.100

5,br.s.e Super Photo Kosmos - | 19: 3 0-1-1 25.500 | 18: 11 1-1-0 16,3 60.100
Wishbone Ås e Scarlet Knight | Anders Svanstedt | Å | 5/12-6 | 8/1640 | 0 | 15,1a | c c | 40,35 | 30'
Uppf: Ingemar Löfbergs Åkeri AB, Sigtuna | Anders Svanstedt | Ax | 21/12-10 | 11/2160 | 1 | 17,1 | c c | 3,20 | 15'
Äg: P M Trotting HB, Kiruna | Anders Svanstedt | Ax | 8/1-4 | 5/2660n | 0 | u | c c | 8,85 | 25'
Mörkblå, guldf hängslen och axelp; mblå | Tova Bengtsson | Ax | 2/6-3m | 3/2140 | 2 | 16,9a | c c | 4,87 | 25'
Anders Svanstedt | Sofia Adolfsson | E | 29/6-1m | 4/2140 | 3 | 16,0a | ¢¢ | 2,19 | 50'

14 ARGBIGGAN — 2160:10 — 15,5M — 13,2AM — Total: 17 2-5-2 — 303.000

4,sv.s.e Maharajah - | 19: 4 1-1-0 62.000 | 18: 13 1-4-2 15,5 241.000
Kemp's Emilie e Envoy Lavec | Åke Svanstedt | Ax* | 31/12-10 | 8/1640n | 2 | 17,1a | c c | 5,45 | 100'
Uppf: Menhammar Stuteri AB, Ekerö | Rickard Svanstedt | S | 8/5-10 | 4/2140 | d | p9a | ¢¢ | 26,51 | 125'
Äg: Johansson Lennart, Lidköping | Doug McNair | E | 28/5-8 | 8/2140 | 1 | 16,9a | c¢ | 5,69 | 50'
Mörkblå, vitt axelparti och stolpar; mbl | Rickard Svanstedt | L | 13/6-6 | 11/2140 | 2 | 15,2a | c¢ | 3,07 | 22'
Rickard Svanstedt | Rickard Svanstedt | Ax | 12/7-4 | 1/2640 | 0 | 15,6a | c¢ | 38,76 | 75'

15 EQUI BRODDA — 2160:11 — 14,4M — *12,4AK — Total: 42 5-3-5 — 309.963

6,svbr.s.e Pine Chip - | 19: 6 1-1-1 14,4 89.600 | 18: 20 1-2-2 16,2 108.763
Ecupos Bitte e Juliano Star | Paw Mahony | År | 19/5-5 | 3/2640 | 6 | 16,5a | ¢¢ | 8,50 | 35'
Uppf: Brodda Stuteri AB, Skurup | Mikael J Andersson | År | 31/5-6 | 11/2140 | 6 | 14,9a | ¢c | 27,61 | 20'
Äg: Kinhult Jonas & Svensson Jan-Olof | Linda Sedström | F | 10/6-3 | 7/2140 | 1 | 14,3a | ¢¢ | 3,52 | 30'
Svart, vita staplar; vit | Magnus Jakobsson | Åm | 26/6-8 | 5/2880 | 2 | 16,4 | ¢¢ | 18,68 | 70'
Åm **Ulf Ohlsson** (Jonas Kinhult) a | Magnus Jakobsson | År | 13/7-5 | 3/2160 | 5 | 14,4 | ¢¢ | 9,81 | 100'

A: 9. **B:** 12-14-11-4-8-5-6-15-10-2.

Spetsbud: Hillbilly Woodland

www.skaraborgsbygden.se

V4 3 LD-1

TRIO / TVILLING / VINNARE / PLATS

AXEVALLA // 08 — **Moderaterrnas lopp - Spårtrappa**

3 — 2140 M AUTOSTART — START 15.29

3-åriga och äldre 60.001 - 225.000 kr. Körsvenskrav kat. 4. 2140 m. Autostart.
Pris: 50.000-25.000-12.500-8.000-5.500-(4.000)-(4.000) kr.
Hederspris till segrande hästs ägare, körsven och hästskötare. Hederstäcke till segrande häst.

ODDS	1	2	3	TRIO	TVILLING
TID	500 m	1000 m	1500 m	2000 m	Sista 500 m

OH LORD

2140:1 — 14,4AM — *15,4M — Total: 7 2-0-2 — 105.500

4,br.v.e Hövding Lavec - | 19: 3 1-0-1 14,4a 31.500 | 18: 4 1-0-1 16,4a 74.000
Oh de Fleur e Gobernador | Uppf: Johansson Winn & Travessen KB | Äg: Travessen KB & Johansson Winn | **Mblå**, guldf.midjeband, sömmar; guld | **Björn Goop** (Fredrik Wallin)

Johan Brandel	G	6/9-5	6/2140	**0**	17,3ag	c¢	18,07	50'
Fredrik Wallin	B	14/9-2	11/2140	**7**	it	c¢	7,62	60'
Carl Johan Jepson	Ro	17/5-4	2/1640	**0**	18,7g	¢¢	2,34	30'
Carl Johan Jepson	L	6/6-6	1/2160	**1**	15,4	c¢	4,23	20'
Carl Johan Jepson	S	19/6-5	11/2140	**3**	14,4a	c¢	4,40	40'

1 cc G

CHILLING STAR

2140:2 — 14,1AK — 17,2M — 14,4AM — Total: 27 1-3-3 — 118.466

5,mbr.v.e Judge Joe - | 19: 8 0-2-0 14,1a 30.876 | 18: 17 1-1-3 15,6a 80.090
Kit Lane e Lindy Lane | Uppf: Karlsson Sofie & Rahmn Johan | Äg: Karlsson Sofie & Widing Lennart | **Svart**, vitt axp,röda stj. och staplar; röd | **Mikael J Andersson** (Sofie Karlsson) a

Per Nilsson	Åm	13/5-9	5/2080	**4**	15,5a	¢¢	22,93	20'
Per Nilsson	F	28/5-4	7/1640	**2**	14,1a	¢¢	4,38	10'
Mikael J Andersson	Ar	7/6-5	4/2140	**2**	14,4a	¢¢	17,43	25'
Mikael J Andersson	Ar	28/6-3	7/2100	**0**	21,6a	cc	9,20	25'
Kristian Lindberg	Ar	12/7-5	1/1640	**6**	14,5a	¢¢	6,88	20'

2 cc Åm

HAMBRA'S BON JOVI

2140:3 — 16,3AM — *16,6M — Total: 31 1-5-2 — 127.350

5,br.v.e Red Hot Dynamite - | 19: 17 1-2-2 16,3a 81.400 | 18: 9 0-1-0 17,7a 21.750
Grace de Luxe e Fast Photo | Uppf: Brandel Jeanette & Hammarbäck Patric | Äg: Elfstrand Olle, m fl | **Vit**, gråa hängslen,vitt axelparti; vit | **André Eklundh** (Olle Elfstrand)

Alicia J Larsson	Å	22/5-2m	4/2140	**4**	17,1	cc	42,19	30'
Josefine Ivehag	Ar	31/5-9m	5/2140	**6**	17,2a	cc	9,75	20'
Josefine Ivehag	F	10/6-2m	3/2140	**1**	16,6	cc	4,78	25'
Josefine Ivehag	Gt	23/6-1m	2/2140	**2**	20,0	– –	2,67	20'
Josefine Ivehag	Ax	12/7-1m	2/2160	**3**	17,7	cc	3,31	25'

3 cc Å

CAMBRIA

2140:4 — 15,0AM — *18,6M — Total: 10 2-1-1 — 130.300

4,br.v.e Timoko - | 19: 8 1-1-1 15,0a 64.800 | 18: 2 1-0-0 17,6a 65.500
Borga Brunett e Viking Kronos | Uppf: Andersson Mats, Kvänum | Äg: Stall Dalborg AB(Dalborg T) & Lundin L | **Svart**, blå randigt axelp. och ärmb; vit | **Thomas Dalborg**

Thomas Dalborg	Å	9/5-3	9/2640n	**4**	18,7g	¢¢	6,46	35'
Thomas Dalborg	Ax	2/6-5	1/2640	**2**	16,1a	¢¢	16,10	35'
Thomas Dalborg	Vg	12/6-8	12/2140	**6**	17,1a	c¢	10,99	50'
Thomas Dalborg	Åm	26/6-4	5/2080	**3**	15,0a	¢¢	4,70	50'
Thomas Dalborg	Åm	10/7-4	10/2480	**1**	16,8a	c¢	3,76	20'

4 cc

ARVID S.H.

2140:5 — *15,6AM — 19,6M — Total: 8 3-1-0 — 132.000

4,mbr.h.e Scarlet Knight - | 19: 2 0-0-0 1.000 | 18: 6 3-1-0 15,6a 131.000
Stargirl e Juliano Star | Uppf: Bendz Eril, Växjö | Äg: Sikroma Horse AB, Växjö | **Blå**, röd krage, midjeband och sömmar; röd | **Torbjörn Jansson** (Magnus Dahlén)

Carl Johan Jepson	Å	22/11-2	3/2140	**1**	17,9a	cc	2,00	30'
Carl Johan Jepson	Å	5/12-4	4/2140	**1**	15,6a	cc	2,83	30'
Carl Johan Jepson	Å	20/12-3	6/2140	**1**	17,1a	cc	1,94	60'
Carl Johan Jepson	Å	27/3-6	9/2640	**d**	uag	cc	3,52	70'
Christian Cracchiolo	F	19/4-7	8/2140	**d**	vÄndag	cc	21,03	100'

5 cc Hd

AMERICAN DREAM* (FI)

2140:6 — *12,9AK — 15,6L — 15,0AM — Total: 31 2-2-9 — 135.689

5,mbr.s.e Andover Hall - | 19: 11 1-1-3 12,9a 60.270 | 18: 18 1-1-5 15,0a 70.288
Lily Hooligan e In Love With You | Uppf: Hanttu Outi, Finland | Äg: Hanttu Outi, Finland | **Blå**, svarta axelklaffar och ärmar; blå | **Henna Halme** (Veijo Heiskanen)

Henna Halme	Å	30/5-4	7/2140n	**3**	16,2	c¢	5,03	15'
Henna Halme	Ar	14/6-1	3/2640	**2**	15,6	¢¢	5,40	25'
Henna Halme	Gt	23/6-2	5/2160	**d**	8g	– –	2,35	20'
Henna Halme	Mp	1/7-8	1/2140	**5**	ita	¢¢	29,08	30'
Henna Halme	Ar	12/7-5	10/1640	**1**	12,9a	¢¢	6,97	20'

6 cc Å

VALNES IOR

2140:7 — 14,6AK — *15,5L — 15,6AM — Total: 16 2-4-3 — 149.900

5,br.v.e Love You - | 19: 3 1-1-0 15,7a 50.500 | 18: 10 1-1-2 14,6a 74.400
Valnes Bonnie e Fill V | Uppf: Wall Bengt, Segmon | Äg: Toni o Helens HB, Vara | **Mörkblå**, vitt axelparti och stolpar; mbl | **Rickard Svanstedt**

Rickard Svanstedt	Ax	11/12-3	10/2640n	**3**	19,2a	cc	4,09	25'
Rickard Svanstedt	Ax*	31/12-9	1/2140n	**0**	19,9a	cc	47,83	100'
Mika Forss	E	28/5-7	7/2640	**2**	17,2a	cc	64,24	50'
Rickard Svanstedt	L	13/6-2	4/1640	**0**	15,7a	cc	10,11	20'
Rickard Svanstedt	Ax	20/6-3	2/2640	**1**	15,5	cc	24,59	25'

7 cc

SINISTER FACE

2140:8 — 13,5AK — 14,5M — *14,5AM — Total: 22 3-2-2 — 161.400

5,br.v.e Gift Kronos - | 19: 6 0-0-2 14,6a 10.500 | 18: 8 1-1-0 14,1a 39.700
Armbro Deity e Self Possessed | Uppf: Kolgjini Lutfi & Svensson Anna | Äg: Andreasson Pärnilla & K&W Motor AB | **Röd**, hängslen i svart/guld; svart | **Niclas Fischer** (Ronny Andreasson) a

Christoffer Eriksson	Vg	28/4-6	5/2160	**0**	19,1g	cc	48,92	35'
Björn Goop	Å	9/5-8	1/2140n	**0**	16,7	¢¢	13,09	35'
Niclas Fischer	Ax	23/5-11	12/2160	**6**	16,7	cc	52,30	15'
Niclas Fischer	Ax	11/6-6	9/2140	**3**	15,8a	¢c	53,96	10'
Niclas Fischer	L	7/7-6	9/1640	**3**	14,6a	cc	14,91	10'

8 cc

TRICKY FACE

2140:9 — *15,1AM — Total: 19 1-2-5 — 137.450

4,br.v.e Kiss Francais - | 19: 10 1-1-2 15,1a 74.950 | 18: 9 0-1-3 16,3a 62.500
Indeed Kronos e Viking Kronos | Uppf: Kolgjini Lutfi & Svensson Anna | Äg: Johansson Hanna, Skara | **Mörkblå**, guldf hängslen och axelp; mblå | **Anders Svanstedt**

Anders Svanstedt	Ax	5/4-4	8/2640	**3**	17,2a	cc	20,84	25'
Anders Svanstedt	Ax	14/4-8	4/2140	**4**	16,0a	cc	8,59	35'
Fredrik Claesson	Ax	30/4-8	2/2640	**0**	17,2a	cc	8,03	25'
Anders Svanstedt	År	21/6-6	11/2140	**0**	15,7ag	¢¢	24,99	35'
Anders Svanstedt	Mp	1/7-6	14/2140	**1**	15,1a	¢¢	19,04	30'

9 cc

SUGAR MAN

2140:10 — *14,1AK — 16,2M — 15,0AM — Total: 21 4-1-3 — 144.000

6,svbr.v.e Marion Mad Money - | 19: 7 2-0-2 14,1a 61.000 | 18: 6 0-1-0 17,8a 23.800
There for You e Spotlite Lobell | Uppf: Vertex Trading AB, Sandared | Äg: Gustafsson Håkan & Söderkvist Jan | **Beige**, tvådelad svart ärm; beige | **Magnus Jakobsson** (Elisabeth Sandin)

Magnus Jakobsson	Ax	14/4-3	9/2140	**1**	16,7	c¢	6,70	15'
Stefan Söderkvist	Ax	30/4-3	4/1640	**1**	14,1a	c¢	7,02	25'
Kim Eriksson	Ax	23/5-8	12/2140	**6**	15,5a	c¢	7,81	30'
Kaj Widell	L	6/6-6	9/2180	**6**	16,2	c¢	14,08	20'
Magnus Jakobsson	Ö	27/6-2	4/2100	**3**	15,2a	c¢	25,80	25'

10 cc

XANTHIS DE ROI

2140:11 — 14,6AM — 15,2M — Total: 9 1-4-1 — 152.000

4,br.v.e Un Mec d'Heripre - | 19: 3 0-2-0 14,9a 33.000 | 18: 6 1-2-1 14,6a 119.000
Mangala Dream e Donerail | Uppf: Flenmo Egendom AB, Mellösa | Äg: Syd Buss AB & YTAAB AB | **Mörkblå**, vita lodräta fält; mblå | **Joakim Lövgren**

Bernardo Grasso	Kr	30/11-7	1/2140	**3**	16,7ag	cc	2,87	50'
Joakim Lövgren	Hd*	23/12-7	8/2140	**6**	14,6a	cc	25,02	100'
Joakim Lövgren	Kr	10/3-5	1/2140	**2**	14,9a	cc	2,94	35'
Niklas Lindblad	J	26/3-5	6/2160	**0**	16,3	cc	2,07	30'
Joakim Lövgren	J	18/6-9	3/2640	**2**	16,9	cc	15,54	30'

11 cc J

ERIK K.

2140:12 — 13,8AK — 15,5M — 16,2AM — Total: 18 3-2-3 — 167.000

5,br.v.e The Best Madrik - | 19: 7 0-1-1 13,8a 30.600 | 18: 7 2-1-1 16,2a 79.700
Tatie e Korean | Uppf: Knutsson Trotting AB, Göteborg | Äg: Ivehag Josefine, m fl | **Röd**, vita axelklaffar; röd | **Peter Untersteiner** (Josefine Ivehag)

Josefine Ivehag	F	29/4-7	7/2140	**6**	16,2a	¢¢	4,24	30'
Carl Johan Jepson	L	10/5-4	2/2680n	**5**	17,6	¢¢	12,23	25'
Peter Untersteiner	Ax	2/6-5	6/2640	**0**	16,5a	¢¢	17,43	35'
Peter Untersteiner	Åm	26/6-5	12/1680	**7**	13,8a	¢¢	54,91	50'
Carl Johan Jepson	Ax	12/7-10	4/2160	**3**	15,5	¢¢	6,41	15'

12 cc E

SPOTLIGHT BRODDE

2140:13 — 12,6AK — *17,2M — 13,6AM — Total: 12 2-2-1 — 163.100

4,mbr.v.e Infinitif - | 19: 2 1-0-0 13,7a 12.100 | 18: 10 1-2-1 12,6a 151.000
Stephanie Brodda e Spotlite Lobell | Uppf: Brodda Stuteri AB & Remon't AB | Äg: Olof Brodin (Chartering) AB,Sollentuna | **Sv**, röd/vit vinkel, delad ärm; svart | **Markus B Svedberg**

Rikard N Skoglund	S	7/11-7	6/2140	**8**	15,1a	c¢	6,10	70'
Markus B Svedberg	S	24/11-4	7/2140	**0**	uag	c¢	20,33	70'
Jorma Kontio	Mp	2/12-10	4/2140n	**8**	18,6a	cc	9,22	50'
Markus B Svedberg	Å	25/4-2	7/1640	**6**	13,7a	c¢	15,38	20'
Markus B Svedberg	E	8/7-11	5/2140	**1**	15,7a	cc	2,63	10'

13 cc E

IRISH CREAM ZON

2140:14 — 13,8AK — 15,2M — 14,8AM — Total: 27 3-2-3 — 190.900

6,br.s.e Love You - | 19: 8 2-0-1 15,4a 44.800 | 18: 8 0-1-0 13,8a 26.300
American Glide e Yankee Glide | Uppf: Ohlzon Sören & Gun, Rundgren Camilla | Äg: Ohlzon Sören & Gun, Rundgren Camilla | **Blå**, vita ärmbindlar; vit | **Erik Adielsson** (Sören Ohlzon) a

Carl Johan Jepson	Mp	6/5-9	12/2140	**d**	uag	¢¢	7,26	125'
Carl Johan Jepson	Åm	13/5-1	2/2080	**4**	15,6	¢¢	2,30	22'
Rodney Gatt	E	28/5-8	1/2140	**7**	17,2a	cc	25,97	50'
Rebecca Arnerlöf	F	10/6-3	4/2140	**d**	7ag	¢¢	20,44	30'
Kristian Lindberg	Åm	16/6-4	6/2100	**3**	15,2	cc	34,07	20'

14 cc F

CAPTAIN SIMCOE

2140:15 — 14,4AK — *13,1K — 15,4AM — Total: 14 3-1-1 — 196.600

4,br.h.e Classic Photo - | 19: 6 2-0-0 15,9a 105.400 | 18: 8 1-1-1 14,4a 91.200
What a Sign e Turbo Thrust | Uppf: Flenmo Egendom AB, Mellösa | Äg: Stall MARLIN - Stud | *Mgr/orange, diag del,vitt axsk; ora | **Per Lennartsson** (Marcus Lindgren)

Christoffer Eriksson	Kr	26/4-8	12/2160	**5**	15,6g	c¢	8,35	25'
Per Lennartsson	S	15/5-9	4/1640	**1**	13,1	c¢	2,55	60'
Christoffer Eriksson	Hd	3/6-9	3/2140	**1**	14,6	c¢	2,20	35'
Tyler Mifsud	Å	27/6-5	1/2140	**6**	15,9a	c¢	4,28	50'
Christoffer Eriksson	Hd*	6/7-6	3/1640	**d**	uag	c¢	10,03	125'

15 cc Hd

A: 1-4-7-5. B: 15-9-11-13-6-12. — **Spetsbud:** Oh Lord

V4 — 4 — LD-2

TRIO / TVILLING / VINNARE / PLATS

Roupéz Profile — BOOST THE BRAND

AXEVALLA // 08 — Roupéz Profiles lopp - Fördel Ston

4 — 2140 M AUTOSTART — START 15.51

3-åriga och äldre hingstar och valacker 100.001 - 360.000 kr samt 3-åriga och äldre ston 100.001 - 500.000 kr. 2140 m. Autostart. **Pris:** 50.000-25.000-12.500-8.000-5.500-(4.000)-(4.000) kr.
Hederspris till segrande hästs ägare, körsven och hästskötare. Hederstäcke till segrande häst.

ODDS	1	2	3	TRIO	TVILLING
TID	500 m	1000 m	1500 m	2000 m	Sista 500 m

1 UFO DEL RIO (IT)

2140:1 — *13,8AK — 15,3L — *14,7AM — Total: 45 4-5-5 — 230.272

6,mbr.v.e Varenne - | 19: 5 1-1-1 14,7a 57.500 | 18: 18 1-3-1 13,8a 93.000
Lussi del Rio e Supergill
Uppf: Allev. Del Rio, Italien
Äg: Dahl J, Brinkby C & Stall Runsås HB
Vit, axelp, mblå hängsl, bröstb; mblå
Mp **Petter Karlsson** (Stefan Dahl) a

Oskar J Andersson	Mp	25/3-3	5/2140	1	14,7a	¢¢	2,37	25'
Petter Karlsson	S	9/4-5	10/3160	0	u	¢¢	10,39	60'
Petter Karlsson	Mp	1/6-3	10/2140	4	15,2a	¢¢	39,88	40'
Bo Falsig	Å	13/6-7	9/2660	2	15,3	¢¢	9,67	35'
Petter Karlsson	Mp	1/7-12	1/2140	3	16,0g	¢¢	5,04	30'

2 FERRELL

2140:2 — 13,9AM — 15,5L — Total: 57 8-3-11 — 350.500

7,br.v.e Triton Sund - | 19: 9 1-1-1 14,1a 63.200 | 18: 16 2-1-3 14,9a 108.100
Satori Hanover e Lindy Lane
Uppf: Eq Finans Täby AB
Äg: AC Maskin AB, Svärtinge
Turkos, vitt axelparti, 2-del ärm; vit
Mp **Örjan Kihlström** (Jonny Stjernström)

Jonny Stjernström	Ax	14/4-4	5/2640	6	15,6a	¢c	33,13	35'
Kerstin Hell	Ö	25/4-3	3/2100	2	15,2a	¢c	11,65	35'
Jonny Stjernström	Vg	5/5-7	6/2640	7	16,6a	¢c	41,70	20'
Jonny Stjernström	Mp	16/6-1	10/2140	1	14,1a	¢c	8,05	10'
Jonny Stjernström	Mp	1/7-11	5/3140	5	15,6a	¢c	9,24	35'

3 MILORD

2140:3 — *12,8AK — 14,4M — 13,2AM — Total: 39 8-5-4 — 325.800

6,br.v.e Love You - | 19: 8 2-1-1 14,6a 80.000 | 18: 14 2-2-1 12,8a 126.000
Davanti Hanover e Credit Winner
Uppf: Eriksson Ulla & Håkan, Stall Växus AB
Äg: Travtr Håkan Eriksson AB & St Växus AB
Blå, vit stjärna, vita ärmsömmar; blå
Rikard N Skoglund (Eric Martinsson)

Carl Johan Jepson	Ö	7/2-7	6/2100	4	17,7ag	cc	3,31	25'
Carl Johan Jepson	E	22/3-4	9/2140	1	14,8a	¢c	3,75	25'
Ulf Ohlsson	Ax	14/4-4	9/2640	0	16,3a	¢c	3,12	35'
Carl Johan Jepson	F	3/6-4	4/2140	3	14,4	¢c	10,63	25'
Carl Johan Jepson	År	14/6-6	10/2140	5	14,6a	¢c	3,49	25'

4 VIEN ICI (IT)

2140:4 — 14,3AM — 18,6M — Total: 25 4-2-4 — 245.600

5,br.v.e Varenne - | 19: 7 2-1-1 14,6a 121.500 | 18: 16 2-1-3 14,3a 115.200
Gasping Ferm e Lemon Dra
Uppf: Centro Equino Arcadia SRL, Italien
Äg: Tranquility Capital AB& Mfj Holding AB
Mörkblå, vitt axelparti och stolpar; mbl
Rickard Svanstedt

Rickard Svanstedt	S	13/2-10	8/2140	1	16,4a	cc	8,01	60'
Rickard Svanstedt	S	27/2-10	7/2140	d	uag	cc	4,39	60'
Rickard Svanstedt	S	9/4-4	2/2140	3	14,6a	c¢	5,77	60'
Fredrik Claesson	Å	2/5-6	3/2140	0	15,8ag	cc	7,49	30'
Rickard Svanstedt	Ax	23/5-9	4/2640	d	2ag	c¢	3,99	30'

5 VICHY GRIF (IT)

2140:5 — 12,4AK — 14,5M — 13,9AM — Total: 28 7-5-4 — 495.419

5,br.s.e Varenne - | 19: 9 3-2-1 12,6a 204.700 | 18: 10 2-1-3 12,4a 193.900
Odalisca Tab e Pine Chip
Uppf: Allevamento il Grifone SRL, Italien
Äg: Stall Sofia Aronsson AB, m fl
Vit, gråa hängslen,vitt axelparti; vit
André Eklundh (Sofia Aronsson)

André Eklundh	Å	10/4-9	14/2140	1	14,0a	cc	17,77	70'
André Eklundh	Å	25/4-3	7/2140	0	15,0a	cc	5,45	40'
Peter Zadel	J	15/5-7	1/1640	5	12,6a	cc	7,29	70'
André Eklundh	Ö	22/5-8	10/2100	6	15,4a	cc	4,61	60'
André Eklundh	Ax	2/7-1	6/2140	2	14,3a	cc	16,45	25'

6 ARAPAHO GHOSTDANCE

2140:6 — 12,4AK — 16,1M — 13,9AM — Total: 39 3-5-6 — 341.900

5,fux.v.e Raja Mirchi - | 19: 9 1-1-4 12,4a 118.000 | 18: 15 1-2-0 12,7a 129.500
Tiberina e Coktail Jet
Uppf: Stall Trotting Herrestad AB, Värnamo
Äg: Stall Trotting Herrestad AB, Värnamo
Svart, vinrött/vitt axelsk, ärmb; sv
J **Adrian Kolgjini**

Adrian Kolgjini	J	7/5-3	3/2640	1	15,0a	¢¢	7,95	30'
Dante Kolgjini	Å	22/5-9	9/2140	0	14,5a	¢¢	12,46	40'
Simon Helm	Å	30/5-3	1/2140	3	15,4a	¢¢	4,94	30'
Dante Kolgjini	Hd	17/6-5	9/2140	3	14,1a	¢¢	5,64	35'
Lars I Nilsson	Hd	4/7-3	5/2140	2	15,1a	¢¢	10,65	75'

7 GUILLAUME BOKO* (NL)

2140:7 — 13,7AM — 14,0M — Total: 28 8-4-7 — 354.009

6,fux.h.e Prodigious - | 19: 2 1-0-0 14,4a 40.700 | 18: 6 1-1-1 14,5a 37.494
Proud Mary e Supergill
Uppf: Boko Stables Holland BV, Nederländerna
Äg: Wewering Sonja mfl, Tyskland
Mblå, guldf.midjeband, sömmar; guld
F **Björn Goop**

Robbin Bot	Hb	19/8-3	2200	3	16,3a	– –	9,30	-
Robbin Bot	Dl	29/8-1	1750	2	15,1a	– –	13,00	-
Roland Hülskath	Bn	22/9-6	1900	0	14,5a	– –	4,60	-
Carl Johan Jepson	År	19/5-9	3/2140	1	14,4a	c¢	2,14	35'
Carl Johan Jepson	År	31/5-7	3/2160	5	14,0	cc	3,86	60'

8 ZOLO SENSATION

2140:8 — *15,0AM — 15,1L — Total: 30 7-7-2 — 352.000

5,mbr.v.e Zola Boko - | 19: 9 3-1-1 15,6a 146.800 | 18: 15 4-4-1 15,0a 181.800
Sculpturesque e Muscles Yankee
Uppf: Fredriksson Sture & Ulla-Karin
Äg: Zolo Sensation HB, Brålanda
Beige, tvådelad svart ärm; beige
Magnus Jakobsson (Eric Martinsson)

Carl Johan Jepson	Åm	13/5-3	2/2480	1	16,5a	c¢	3,10	22'
Franck Nivard	L	27/5-7	3/2140	7	16,9a	c¢	20,04	40'
Carl Johan Jepson	År	14/6-1	1/2660	3	15,1	c¢	11,88	25'
Peter Untersteiner	Åm	26/6-8	3/2880	1	16,3	c¢	10,18	70'
Magnus Jakobsson	Ar	5/7-4	4/2100	1	15,6a	c¢	2,03	30'

9 ALICIA BORE

2140:9 — 11,5AK — 16,2M — *14,4AM — Total: 54 8-9-5 — 449.100

6,svbr.s.e Rite On Line - | 19: 11 4-2-2 11,5a 220.400 | 18: 23 3-4-2 13,1a 146.700
Harrys Girl e Smasher
Uppf: Borekull Ulf, Frillesås
Äg: Stall Borekulla Gård
Röd, vita axelklaffar; röd
Å **Peter Untersteiner** (Ulf Borekull) a

Johan Untersteiner	Hd	29/4-8	6/1640	2	11,7a	¢¢	5,26	25'
Christian Fiore	J	15/5-7	7/1640	0	12,7a	¢¢	4,67	70'
Stefan Persson	Hd	27/5-6	8/2140	3	14,8a	¢¢	28,47	30'
Peter Untersteiner	Vg	4/6-7	2/1640	1	12,1a	¢¢	1,39	30'
Johan Untersteiner	Kr*	23/6-6	5/1640	3	11,5a	¢¢	11,04	125'

10 HURRICANE RIVER

2140:10 — 12,8AM — *15,5M — Total: 13 5-0-0 — 300.000

4,mbr.v.e Up and Quick - | 19: 7 2-0-0 12,8a 148.500 | 18: 6 3-0-0 14,3a 151.500
Cinderella River e Dream Vacation
Uppf: Carlsson Peter & Jessica
Äg: Carlsson Peter, Klippan
Svart, blå/vitt axelsk, ärmbindel; vit
J **Christoffer Eriksson** (Ola Samuelsson)

Christoffer Eriksson	J*	6/4-5	10/1640	0	uag	c¢	8,15	125'
Christoffer Eriksson	Hd	15/4-3	4/2140	1	13,6a	cc	2,19	50'
Christoffer Eriksson	Å	25/4-4	5/2140	5	12,9a	cc	8,30	150'
Christoffer Eriksson	Hd	13/5-9	10/2140	d	4ag	cc	4,91	110'
Carl Johan Jepson	S	2/7-9	11/2140	6	12,8a	cc	57,17	300'

11 ARCTIC AGENT* (FI)

2140:11 — 12,8AK — *13,7K — 16,6AM — Total: 34 7-1-1 — 274.663

5,br.v.e Ganymede - | 19: 6 3-0-1 13,2a 122.000 | 18: 15 1-0-0 12,8a 47.765
Secret Mystress e Self Possessed
Uppf: Star-Racing Oy (Korpi Pekka), Finland
Äg: Smokewalley Oy, Finland
Blå, vita ärmbindlar; vit
S **Erik Adielsson** (Pekka Korpi)

Janne Korpi	Ö	28/3-10	8/2100	0	16,8a	c¢	5,09	10'
Janne Korpi	Mp	6/5-5	2/3140	3	16,6	¢¢	62,54	40'
Janne Korpi	Ro	17/5-4	10/1660	1	13,7	¢¢	66,83	30'
Doug McNair	E	28/5-4	4/1640	1	13,2a	¢¢	9,70	50'
Jorma Kontio	Ro	5/6-3	6/2160	1	14,8	¢¢	2,67	30'

12 LADY PALEMA (US)

2140:12 — 10,7AAK — 14,6AM — Total: 22 3-2-4 — 453.484

4,br.s.e Cantab Hall - | 19: 1 0-0-0 14,6a 500 | 18: 13 2-1-3 304.775
Margarita Momma e Yankee Glide
Uppf: Kentuckiana Farms Gen Par m fl, USA
Äg: Stall Palema
cc ***Blå**, rött bröstband; röd
Mikael J Andersson (Pär Hedberg)

Christian Lind	Us	15/9-8	1609	3	11,8a	– –	19,30	-
Christian Lind	Us	30/9-5	1609	5	11,0a	– –	71,70	-
Christian Lind	Us	30/10-3	1609	4	12,5a	– –	7,40	-
Christian Lind	Us	6/11-5	1609	0	13,1a	– –	4,90	-
Mikael J Andersson	L	3/7-8	4/2140	0	14,6a	cc	12,21	40'

A: 5-11-6-8. B: 10-7-4-12-2-9-3-1.

Spetsbud: Vichy Grif

IFYLLD SPELKUPONG GER SNABBARE HANTERING

Fjolårets samtliga lördagsvinnare

LOPP	HÄST	KUSK	TID
1	GLOBAL WARRIOR	JOHAN UNTERSTEINER	14,8a
2	POLYCRATES FACE	SOFIA ADOLFSSON	13,7a
3	O'MAN FLAX	ULF OHLSSON	13,5a
4	RYSSEBO LA REINE	KAJ WIDELL	13,8
5	VICTORY KÅSGÅRD*	FLEMMING JENSEN	13,1
6	RAFIKI FRI	ANNA ISABELLE KARLSSON	14,4
7	WAIKIKI SILVIO	BJÖRN GOOP	14,1a
8	SOUTHWIND FEJI	MIKAEL J ANDERSSON	12,9
9	ROHERYN*	JORMA KONTIO	11,8a
10	ZOKO LANE	THOMAS UHRBERG	12,3a
11	**PLATON FACE**	**ADRIAN KOLGJINI**	**12,4a**
12	TIM FRONTLINE	STEFAN PERSSON	13,9a
13	ABSURD	ÖRJAN KIHLSTRÖM	16,2a

Bilder: MVA Foto

Åldersgräns 18 år. Stödlinjen 020-81 91 00.

SPELA PÅ TRAV DIREKT I MOBILEN

Du vet väl att det smidigaste sättet att spela på trav är att spela på ATG.se direkt i din mobil. Du loggar in enkelt med BankID, du sätter in pengar med hjälp av Swish eller på det vanliga sättet och du slipper framför allt att stå i kö när det är dags att lägga ditt spel.

Lätt som en plätt!

ATG

V75 1

TRIO | TVILLING | VINNARE | PLATS

SUBARU Confidence in Motion

AXEVALLA // 08 — Subarus lopp - STL Bronsdivisionen, Försök 5 i Meeting 5 (Final Åby 10 augusti)

5 | 2140 M VOLTSTART | START 16.20

3-åriga och äldre 500.001 - 900.000 kr. Körsvenskrav kat. 1. 2140 m. Voltstart.
Pris: 125.000-62.500-31.000-16.000-10.000-7.000-5.000 (7 priser)
Hederspris till segrande hästs ägare, körsven och hästskötare. Hederstäcke till segrande häst.

ODDS	1	2	3	TRIO	TVILLING
TID	500 m	1000 m	1500 m	2000 m	Sista 500 m

1 B.B.S.JHONNY

2140:1 **14,5**M **13,0**AM — Total: 24 6-7-3 — 517.450

8,fux.v.e Campbell Hall - | 19: 3 0-0-2 14,5 20.200 | 18: 8 2-4-0 14,5 319.500

B.B.S.Simona e Big Spender — Örjan Kihlström — Bs* — 28/7-9 — 4/2640 — **1** — 14,1a — CC — 5,92 — 125'
Uppf: Björk Bo & Margareta — Örjan Kihlström — Å* — 11/8-7 — 6/2140 — **2** — 13,0a — CC — 9,01 — 250'
Äg: HJF Entreprenad AB, Alfta — Stefan Arvidsson — Ös — 27/5-2 — 2/2140 — **5** — 14,5 — CC — 10,66 — 25'
Svart, vita staplar; vit — Stefan Arvidsson — D — 10/6-4 — 5/2660 — **3** — 14,9 — CC — 7,76 — 22'
Bs — **Ulf Ohlsson** (Stefan Arvidsson) — Örjan Kihlström — E — 28/6-8 — 1/2140 — **3** — 13,9a — CC — 5,92 — 30'

2 BELLA ON TOUR

2140:2 **13,1**M **12,1**AK — Total: 85 8-9-7 — 753.903

8,br.s.e Olimede - | 19: 10 1-1-1 14,4 66.000 | 18: 22 3-2-2 13,3 292.000

Samba Kebell e Turbo Thrust — Magnus A Djuse — U — 3/5-5 — 12/2140 — **4** — 14,9a — ¢¢ — 13,09 — 25'
Uppf: Stall On Tour HB, Hisings kärra — Mats E Djuse — G — 18/5-4 — 4/2640 — **0** — 14,7a — ¢¢ — 17,14 — 40'
Äg: Stall Jonsson Trav Och Transport HB — Lars-Åke Svärdfeldt — Ös — 27/5-3 — 2/2160 — **1** — 15,0 — ¢¢ — 6,96 — 25'
Svart, blå hängslen och vitt lo fält; vit — Fredrik Jonsson — Ös* — 8/6-5 — 1/2140 — **0** — 16,4g — ¢¢ — 34,78 — 125'
Ös — **Magnus A Djuse** (Amanda Löfqwist) a — Fredrik Jonsson — Ly — 5/7-2 — 6/2160 — **2** — 14,4 — ¢¢ — 14,81 — 25'

3 STUD MUFFIN

2140:3 ***13,6**L ***12,3**AK **15,2**M — Total: 53 20-5-2 — 744.307

8,br.v.e Varenne - | 19: 7 3-0-0 13,6 130.368 | 18: 12 3-1-1 14,3 114.265

Jeune Fille e Express Ride — Flemming Jensen — Å — 17/4-8 — 6/2180 — **d** — 10g — ¢¢ — 2,94 — 70'
Uppf: Menhammar Stuteri AB, Ekerö — Jörgen Sjunnesson — Å — 2/5-4 — 4/2680 — **0** — 15,1 — CC — 4,15 — 35'
Äg: HMH I/S, Danmark — Flemming Jensen — Bi — 30/5-3 — 3240 — **1** — 16,8g — – – — 6,60 — -
Vit, blå/röda sömmar; vit — Flemming Jensen — Bj — 9/6-5 — 3160 — **4** — 15,4 — – – — 18,70 — -
* — **Flemming Jensen** — Flemming Jensen — Å — 27/6-4 — 5/2680 — **1** — 13,6 — c¢ — 5,42 — 40'

4 LEXINGTON HALL

2140:4 **13,6**M **11,2**AK — Total: 42 9-10-3 — 705.900

6,ljbr.v.e Cantab Hall - | 19: 7 1-2-1 13,6 114.000 | 18: 15 4-3-0 14,4 381.000

Days of Glory e Easy Lover — Kai P Jussila — S — 11/6-7 — 10/2140 — **3** — 14,3a — ¢¢ — 10,62 — 40'
Uppf: Eriksson Urban G, Vittinge — Kim Eriksson — L — 22/6-4 — 6/1640 — **1** — 12,2a — ¢¢ — 2,30 — 30'
Äg: BS Bostäder i Luleå AB, m fl — Per Lennartsson — L — 22/6-9 — 2/2160 — **2** — 13,6 — ¢¢ — 6,00 — 75'
Blå, vit bröstband och blå ärmar; vit — Örjan Kihlström — E — 29/6-3 — 5/1640 — **2** — 11,2a — ¢¢ — 1,81 — 30'
S — **Jorma Kontio** (Timo Nurmos) — Jorma Kontio — År* — 13/7-11 — 7/1640 — **5** — 11,9a — ¢¢ — 19,16 — 125'

5 CAFU BOKO (FR)

2140:5 **13,7**K **12,4**AK **13,8**M — Total: 60 5-12-10 — 711.454

7,fux.v.e Roc Meslois - | 19: 8 0-4-1 13,7 102.100 | 18: 16 0-0-2 13,8 50.600

Kefie Perle e Defi d'Aunou — Ulf Ohlsson — Ax — 24/3-9 — 6/2140 — **2** — 16,4a — CC — 7,46 — 35'
Uppf: Annemanna AB, Ekerö — Jens Laursen — Ax — 30/3-6 — 6/1660 — **2** — 13,7 — CC — 6,43 — 25'
Äg: Laursen Saga, Varnhem — Jens Laursen — Mp — 6/5-6 — 1/2140 — **5** — 14,5a — c¢ — 43,64 — 35'
Svart, vita staplar och axelparti; svart — Erik Adielsson — S — 14/5-8 — 4/2640 — **4** — 14,0 — CC — 90,17 — 60'
Jens Laursen (Katarina Aurell Laursen) — Jens Laursen — Vg — 4/6-9 — 3/2140 — **3** — 14,7a — CC — 41,60 — 30'

6 GRANDFATHER BILL

2140:6 ***14,2**M **12,5**AM — Total: 13 7-2-0 — 560.800

6,br.v.e Cantab Hall - | 19: 3 1-1-0 14,2 144.500 | 18: 6 3-1-0 17,1 336.000

Ultra Sund e Viking Kronos — Björn Goop — J* — 27/10-7 — 1/3140 — **0** — 20,2 — CC — 4,06 — 125'
Uppf: Eq Finans Täby AB — Björn Goop — S* — 24/11-6 — 4/2140 — **2** — 13,4a — ¢¢ — 8,82 — 250'
Äg: Stall Kennys Andelshästar 49 — Björn Goop — F — 20/5-3 — 1/1640 — **2** — 14,6a — CC — 1,88 — 25'
Mblå, guldf.midjeband, sömmar; guld — Peter Ingves — Mp* — 1/6-7 — 2/2140 — **1** — 14,2 — ¢¢ — 23,65 — 125'
F — **Björn Goop** — Björn Goop — E* — 29/6-9 — 3/2140 — **7** — 12,5a — ¢¢ — 19,48 — 250'

7 RANDEMAR R.D.

2140:7 **14,1**M **11,9**AM — Total: 20 6-4-1 — 614.500

5,mbr.v.e Love You - | 19: 9 2-3-1 14,1 415.500 | 18: 7 4-0-0 17,3 171.000

Royal Lindy e Harmonious — Peter Untersteiner — Vg — 28/4-7 — 10/2140 — **1** — 14,3a — CC — 1,84 — 35'
Uppf: Stall Chipata KB, Båstad — Peter Untersteiner — Å* — 11/5-10 — 10/2640 — **4** — 13,4a — CC — 13,54 — 125'
Äg: Stall Chipata KB, Båstad — Peter Untersteiner — S — 26/5-4 — 8/2640n — **0** — 15,3 — CC — 6,76 — 150'
Röd, vita axelklaffar; röd — Peter Ingves — Vg* — 12/6-10 — 10/2140 — **1** — 13,8a — CC — 13,56 — 125'
Hd — **Peter Untersteiner** — Peter Untersteiner — E* — 29/6-9 — 2/2140 — **2** — 11,9a — CC — 5,76 — 250'

8 JAQUES NOIR

2140:8 ***12,7**M **11,8**AM — Total: 43 6-7-6 — 846.400

6,svbr.v.e Orlando Vici - | 19: 10 0-4-1 15,3 156.000 | 18: 12 1-1-2 12,7 199.000

Even Southwind e Alf Palema — Erik Adielsson — Mp — 20/5-8 — 6/2140 — **2** — 12,9a — ¢¢ — 1,49 — 35'
Uppf: Andersson Leif & Lena — Erik Adielsson — Mp* — 1/6-11 — 2/1640 — **5** — 12,1a — ¢¢ — 3,98 — 125'
Äg: J:Son Fors AB, Stockholm — Erik Adielsson — Ös* — 8/6-5 — 6/2140 — **0** — 16,3g — ¢¢ — 2,16 — 125'
Turkos, vitt axelparti, 2-del ärm; vit — Örjan Kihlström — L* — 3/7-6 — 11/1640 — **3** — 12,5a — ¢¢ — 13,07 — 125'
S — **Örjan Kihlström** (Timo Nurmos) — Örjan Kihlström — År* — 13/7-11 — 4/1640 — **d** — uag — – – — 8,46 — 125'

9 GLOBAL UNSPOKED

2140:9 **13,6**L **12,9**AL **14,6**M — Total: 27 4-3-2 — 732.300

5,ljbr.v.e S.J.'s Caviar - | 19: 5 0-1-0 13,6 42.900 | 18: 8 1-1-1 13,8 118.900

Umbrella Broline e Nordin Hanover — Oskar Svanberg — Vg — 5/5-8 — 9/1640 — **4** — 14,1a — CC — 4,67 — 20'
Uppf: Global Farm AB, Nacka Strand — Oskar Svanberg — Mp — 20/5-8 — 9/2140 — **4** — 13,4a — ¢¢ — 40,01 — 35'
Äg: Easy KB, Uppsala — Jörgen Sjunnesson — Kr — 6/6-7 — 5/3180 — **5** — 14,4 — ¢¢ — 12,54 — 40'
Blå, vita ärmbindlar; vit — Oskar Svanberg — S — 2/7-4 — 1/2640 — **5** — 13,2a — ¢¢ — 54,54 — 60'
Mp — **Erik Adielsson** (Oskar Svanberg) — Carl Johan Jepson — S — 9/7-9 — 4/2660 — **2** — 13,6 — ¢¢ — 7,83 — 40'

10 PASTOR POWER

2140:10 ***13,2**M **12,0**AM — Total: 22 9-2-4 — 895.000

5,mbr.v.e Pastor Stephen - | 19: 10 3-1-2 13,2 540.000 | 18: 3 2-0-0 160.500

Tobina Pazzione e J.R.Broline — Peter Untersteiner — Å* — 11/5-6 — 6/2140 — **1** — 13,2 — ¢¢ — 6,28 — 125'
Uppf: Svensson Roger, Lyckeby — Peter Untersteiner — S* — 25/5-8 — 1/2140 — **4** — 12,0a — ¢¢ — 38,24 — 250'
Äg: F:a R Svenssons Måleri & Bostadsren. — Peter Untersteiner — Å* — 5/6-7 — 2/2640 — **d** — 5ag — ¢¢ — 6,32 — 125'
Svart, rött axelp och hängsl; röd — Peter Untersteiner — Kr* — 23/6-5 — 5/2140 — **3** — 13,6ag — ¢¢ — 9,06 — 125'
Hd — **Johan Untersteiner** (Peter Untersteiner) — Carl Johan Jepson — Hd* — 6/7-11 — 4/2140 — **1** — 12,8a — ¢¢ — 4,19 — 125'

11 COME ON HUGO* (DK)

2140:11 **19,2**K **11,6**AK — Total: 37 9-7-7 — 875.145

5,br.v.e Dream Vacation - | 19: 8 2-0-2 108.870 | 18: 9 2-0-1 110.686

Moonlight S.H. e Silver Pine — Flemming Jensen — Se — 28/4-4 — 2060 — **5** — 13,3a — – – — 2,80 — -
Uppf: Dansk Uppfödare — Flemming Jensen — Ch — 12/5-2 — 2000 — **0** — 12,1a — – – — 8,00 — -
Äg: ABH Consult Aps, Danmark — Flemming Jensen — Ja — 18/5-6 — 1609 — **4** — 11,6a — – – — 5,00 — -
Blå, vit stjärna, vita ärmsömmar; blå — Flemming Jensen — Se — 10/6-7 — 2060 — **3** — 14,5a — – – — 2,20 — -
* — **Rikard N Skoglund** (Flemming Jensen) — Birger Jörgensen — Aa — 7/7-10 — 1800 — **1** — 16,3a — – – — 1,90 — -

12 DIGITAL PRODUCT

2140:12 **14,0**K ***11,0**AK ***14,3**M — Total: 70 12-6-6 — 894.700

9,sv.v.e Super Photo Kosmos - | 19: 5 0-1-1 14,0 45.900 | 18: 10 1-0-1 14,3 83.600

Holly Laser e Running Sea — Stefan Persson — Hd — 18/2-8 — 2/2180 — **4** — 15,8 — CC — 16,57 — 30'
Uppf: Stefan T.Z. Melander HB, Enköping — Johan Untersteiner — Å — 14/3-4 — 1/1640 — **4** — 12,2a — CC — 27,98 — 40'
Äg: Drottmar C, Nilsson J & Anderberg P — Håkan B Johansson — Ax — 30/3-6 — 4/1660 — **5** — 14,0 — c¢ — 5,95 — 25'
Svart, vinröd/vita hängslen, ärmb; sv — Stefan Persson — J — 11/6-9 — 1/2180 — **3** — 14,9 — c¢ — 33,87 — 30'
J — **Stefan Persson** (Christian Drottmar) a — Stefan Persson — Å — 27/6-10 — 5/1140 — **2** — ita — – – — 32,88 — 40'

A: 7-10-8-6. B: 3-1-4-9.

Spetsbud: Grandfather Bill

SUBARU
Confidence in Motion

V75 2

TRIO | TVILLING | VINNARE | PLATS

BORGUNDA

AXEVALLA // 08 — *Borgunda Bygghandels femåringslopp för ston*

6 — **2140 M VOLTSTART** — **START 16.42**

5-åriga ston lägst 200.001 kr. Körsvenskrav kat. 1. 2140 m. Tillägg 20 m vid vunna 600.001 kr
Pris: 125.000-62.500-31.000-16.000-10.000-7.000-5.000 (7 priser)
Hederspris till segrande hästs ägare, körsven och hästskötare. Hederstäcke till segrande häst.

ODDS	1	2	3	TRIO	TVILLING
TID	500 m	1000 m	1500 m	2000 m	Sista 500 m

1 VERA SPIRO

2140:1 — 13,6K — 13,0AM — 14,7M — Total: 33 2-5-2 — 478.300

5,fux.s.e Maharajah -
Juliana Z. e Juliano Star
Uppf: D Olofsson IT AB, m fl (Rundqvist A-K)
Äg: D Olofsson IT AB, m fl (Rundqvist A-K)
Turkos, vitt axelparti, 2-del ärm; vit
Örjan Kihlström (Anna-Karin Rundqvist)

19: 6 1-0-0 13,6 24.300 — 18: 17 1-3-2 14,9 387.200

Anna-Karin Rundqvist	Vi	18/5-3	4/2160n	1	16,6	¢¢	1,62	12'
Anna-Karin Rundqvist	L	27/5-9	2/2640	7	17,5a	¢¢	16,85	25'
Jimmy Dahlman	Ös	8/6-6	7/2140	0	14,7a	¢¢	33,76	125'
Oskar J Andersson	S	25/6-8	5/1640	5	13,6	¢¢	43,64	100'
Anna-Karin Rundqvist	S	9/7-6	3/1640	0	13,0a	¢¢	17,34	60'

2 RESTLESS

2140:2 — 15,1L — 14,1AM — 15,5M — Total: 44 3-2-5 — 306.800

5,mbr.s.e Ready Cash -
Grail Lady Ann e Supergill
Uppf: Telebolaget MK AB, Örebro
Äg: Göteborg Smart Repair Center AB
Svart, blå hängslen och svart axelp; svart
Johan L Sundgren (Anna Forssell)

19: 9 1-0-2 15,1 56.700 — 18: 17 2-0-2 15,5 123.500

Thomas Dalborg	F	9/3-4	6/2160	0	17,3g	c c	14,67	100'
Johan L Sundgren	Å	27/3-9	12/2140	0	15,8a	c¢	105,58	70'
Johan L Sundgren	S	9/4-4	11/2140	0	15,0a	c c	54,63	60'
Johan L Sundgren	Ax	11/6-4	12/2140	1	14,8a	¢¢	2,41	10'
Johan L Sundgren	Ax	20/6-3	4/2660	3	15,1	¢¢	10,74	25'

3 GUN PALEMA

2140:3 — *14,0M — 12,7AM — Total: 33 4-7-3 — 556.500

5,br.s.e Ready Cash -
Mi Stormy Bi e Cantab Hall
Uppf: Bender Karl-Erik, Kvänum
Äg: Stall Palema
***Blå**, rött bröstband; röd
Mikael J Andersson (Pär Hedberg)

19: 3 0-2-0 63.000 — 18: 15 4-1-1 14,0 341.300

Mikael J Andersson	E*	10/11-8	7/2160	1	14,0	¢ c	4,59	125'
Mikael J Andersson	J	21/11-2	2/2160	1	14,2	¢ c	1,55	50'
Mikael J Andersson	Ax	5/4-5	6/2140	2	14,3a	¢ c	2,29	25'
Mikael J Andersson	F	19/4-5	2/2140	2	13,0a	¢ c	5,08	100'
Mikael J Andersson	Ax	2/6-7	13/2140	0	17,9ag	¢ c	15,32	125'

4 ANNE ROYAL

2140:4 — 13,7M — 12,7AK — Total: 32 2-3-4 — 373.000

5,ljbr.s.e Going Kronos -
Xante Royal e Insert Gede
Uppf: Johansson Jonny, m fl
Äg: Firma MJ Kaffeservice, m fl
Mörkblå, vitt axelparti och stolpar; mbl
Rickard Svanstedt

19: 4 0-0-1 15,7 17.500 — 18: 17 0-3-2 13,7 254.500

Ulf Ohlsson	Ax*	31/12-11	3/2160n	0	19,2	c c	42,31	100'
Carl Johan Jepson	Å	7/3-4	4/1640	4	14,2a	¢¢	8,74	35'
Carl Johan Jepson	Ax	5/4-6	8/1640	d	uag	¢ c	13,94	25'
Kennet Glaas	L	6/6-7	12/1640	3	12,7a	¢¢	45,50	20'
Rickard Svanstedt	Ö	27/6-4	5/2160	6	15,7	¢ c	25,66	25'

5 CAVIDENDRON

2140:5 — *13,5M — 13,2AM — Total: 17 6-2-0 — 411.300

5,fux.s.e S.J.'s Caviar -
Rhododendron e Spotlite Lobell
Uppf: Blakset Öyvind, Norge
Äg: Olsson Erland, Falkenberg
Blå, röd krage, midjeband och sömmar; röd
Torbjörn Jansson (Magnus Dahlén)

19: 6 0-1-0 14,7 19.300 — 18: 10 6-1-0 13,5 390.000

Christian Cracchiolo	J	24/4-9	8/2140	d	10ag	¢ c	14,08	125'
Håkan B Johansson	Hd	20/5-1	5/2160	2	14,7	¢¢	4,51	25'
Håkan B Johansson	Hd	27/5-6	10/2140	d	uag	¢ c	10,31	30'
Carl Johan Jepson	Å	13/6-9	8/2140	d	5ag	¢¢	6,88	35'
William Ekberg	Vg	29/6-3	4/2640	5	16,4a	¢ c	9,57	20'

6 AMBON DEGATO

2140:6 — 14,3M — *12,2AK — Total: 27 6-4-1 — 533.950

5,mbr.s.e Donato Hanover -
Maderrific e Muscles Yankee
Uppf: Sandberg Thord & Gunilla
Äg: Stall Label AB, Kvibille
Svart, rött axelp och hängsl; röd
Johan Untersteiner

19: 3 1-0-1 73.500 — 18: 17 3-3-0 14,3 376.700

Johan Untersteiner	Hd	4/11-5	1/2180	0	15,5	c c	3,64	40'
Johan Untersteiner	J	21/11-2	1/2160	6	15,7	c c	13,56	50'
Ales Pavsic	Hd	8/6-3	1/2140	4	14,2a	c c	18,81	10'
Johan Untersteiner	Å	27/6-8	6/1640	1	12,2a	– –	9,69	40'
Johan Untersteiner	Hd	4/7-10	14/2140	3	14,3a	¢¢	10,70	125'

7 I'M A BELIEVER

2140:7 — 13,9M — *12,0AK — Total: 38 7-3-6 — 599.900

5,br.s.e Yield Boko -
True Believer e Rotation
Uppf: Pettersson Stefan P, Mantorp
Äg: Stall Björkhult AB, Mantorp
Beige, tvådelad svart ärm; beige
Magnus Jakobsson (Stefan P Pettersson)

19: 8 1-2-1 13,9 223.300 — 18: 16 3-1-2 14,3 197.800

Kim Eriksson	Mp	16/3-10	3/2140	2	ita	¢¢	47,32	125'
Kim Eriksson	S	30/3-8	6/2160	5	13,9	¢¢	57,81	250'
Kenneth Haugstad	F	19/4-8	13/2140	2	13,5a	¢¢	11,02	125'
Kenneth Haugstad	Å	11/5-3	5/1640	1	12,0a	¢¢	9,44	60'
Kenneth Haugstad	S	25/5-6	3/2160	0	14,4	¢¢	17,85	250'

8 EMMYLOU

2140:8 — 13,8M — *13,4AM — Total: 25 5-5-3 — 397.300

5,ljbr.s.e Orlando Vici -
Spot Over e Spotlite Lobell
Uppf: Vertex Trading AB & Johansson Tom
Äg: Stall Skaven HB & Gilbertsson Jonas
Mblå, guldf.midjeband, sömmar; guld
Björn Goop (David Persson) a

19: 10 3-3-2 13,8 329.500 — 18: 13 2-2-1 16,5 62.100

Carl Johan Jepson	Å	27/3-9	5/2140	2	15,4a	¢¢	4,89	70'
Carl Johan Jepson	F	19/4-8	2/2140	1	13,4a	¢¢	7,74	125'
Carl Johan Jepson	Å	11/5-4	5/2160	3	13,8	¢¢	4,97	100'
Carl Johan Jepson	S	25/5-6	4/2160	0	ug	¢¢	31,16	250'
Emilia Leo	Hd	6/7-8	4/2140	3	13,5a	¢¢	3,25	125'

9 CALLMEAWINNER (DK)

2140:9 — 14,4M — 12,1AK — Total: 27 10-4-1 — 539.062

5,br.s.e Great Challenger -
Jobie Ana e Jobie Tempest
Uppf: Korfitsen Anton, Michael & Niels K
Äg: Lilleskogs Bygg & Förv AB, B.Wedin HB
Blå, vita ärmbindlar; vit
Erik Adielsson (Lars Järpedal) a

19: 12 4-1-1 14,4 197.100 — 18: 13 5-2-0 15,1 304.462

Thomas Uhrberg	Å	27/4-3	8/1640n	0	12,9a	c c	30,86	100'
Erik Adielsson	Å	11/5-3	4/1640	2	12,1a	c c	20,07	60'
Erik Adielsson	Mp	1/6-8	1/2160	0	ug	c c	10,31	125'
Thomas Uhrberg	Å	13/6-4	3/2160	5	14,4g	c c	5,76	40'
Thomas Uhrberg	Å	27/6-8	4/1640	3	12,3a	– –	3,13	40'

10 CATCH MY LOVE

2160:1 — 14,2M — *12,3AM — Total: 50 10-6-5 — 1.424.300

5,br.s.e Symphonic Hanover -
Give Me Your Love e Pine Chip
Uppf: Olsson Mats & Christina
Äg: Bio Consulting i Söderköping AB
Mörkblå, vita romber; vit
Kevin Oscarsson (Tomasz Wisniewski)

19: 10 0-2-1 14,2 213.000 — 18: 19 6-3-2 667.000

Carl Johan Jepson	Å	27/4-9	9/2140	4	14,7a	¢¢	26,66	300'
Carl Johan Jepson	Ö	4/5-9	3/2100	d	uag	¢ c	31,74	125'
Carl Johan Jepson	Mp	1/6-8	3/2180	5	14,2	¢¢	14,38	125'
Carl Johan Jepson	Kr	23/6-11	7/2140	0	12,7a	c c	55,49	125'
Björn Goop	Hd	4/7-12	5/2140	5	15,1a	¢¢	31,63	125'

11 HEVIN BOKO

2160:2 — 14,9M — 11,7AM — Total: 28 9-6-3 — 2.460.500

5,br.s.e Going Kronos -
Welat Boko e Garland Lobell
Uppf: Boko Stables Holland BV, Nederländerna
Äg: Bekir Kesen Kapitalförv. & Rest. AB
Blå, vit stjärna, vita ärmsömmar; blå
Rikard N Skoglund (Timo Nurmos)

19: 5 1-1-1 14,9 240.000 — 18: 12 4-2-1 1.524.500

Jorma Kontio	S	9/2-6	2/2160	2	14,9	c c	3,36	200'
Jorma Kontio	Hd	2/3-5	5/2140	5	12,9a	¢ c	9,33	125'
Jorma Kontio	S	10/4-7	1/2140	1	12,4a	¢ c	4,43	100'
Jorma Kontio	S	19/6-3	2/2140	3	11,7a	¢ c	6,86	100'
Juha Länsimäki	Hd	4/7-12	4/2140	7	15,1a	¢ c	12,34	125'

12 GLORIA WEB (FI)

2160:3 — *12,4AM — Total: 18 10-0-2 — 1.209.803

5,br.s.e Donerail -
Amazing Annie e Andover Hall
Uppf: West Breeding Oy, Finland
Äg: HJ Projekti OY, Finland
Blå, vit bröstband och blå ärmar; vit
Jorma Kontio (Timo Nurmos)

19: 2 1-0-0 41.044 — 18: 8 3-0-1 738.521

Ari Moilanen	Lp	10/9-8	2100	1	13,8a	– –	1,10	-
Ari Moilanen	Lp	22/9-9	2100	6	15,0ag	– –	1,60	-
Örjan Kihlström	S*	28/10-10	9/2140	5	12,8a	¢¢	3,63	200'
Jorma Kontio	La	6/6-7	2140	1	12,4a	– –	3,20	-
Jorma Kontio	La	29/6-6	2140	5	13,4a	– –	3,00	-

13 GLOBAL UPPER STYLE

2160:4 — *15,3M — 11,4AM — Total: 24 7-7-4 — 2.525.706

5,br.s.e S.J.'s Caviar -
Platinium Shine e Viking Kronos
Uppf: Global Farm AB, Nacka Strand
Äg: AB YBENA, Aneby
Röd, vita axelklaffar; röd
Peter Untersteiner

19: 1 0-0-0 500 — 18: 12 2-5-3 2.247.706

Ulf Ohlsson	J*	2/9-7	10/2140	4	12,1a	¢¢	24,75	1000'
Peter Untersteiner	Ax	16/10-6	1/2140	1	13,0a	¢¢	2,23	110'
Peter Untersteiner	S*	28/10-10	5/2140	2	12,3a	¢¢	3,75	200'
Peter Untersteiner	E*	11/11-10	5/2140	3	12,6a	¢¢	13,19	800'
Peter Untersteiner	Hd	4/7-12	11/2140	0	15,2a	¢¢	31,69	125'

14 NORMANDIE ROYAL* (NO)

2160:5 — 15,5M — *11,0AK — Total: 34 12-8-5 — 1.580.400

5,mbr.s.e Orlando Vici -
Lamitech Monique e Sugarcane Hanover
Uppf: Flåten Gunnar, Norge
Äg: Dyrdal Karl Petter, Norge
Svart, vita staplar; vit
Ulf Ohlsson (Jerry Riordan)

19: 6 0-1-1 129.683 — 18: 20 8-6-4 15,5 1.351.530

Adrian Solberg Akselsen	Bj	6/4-5	2100	4	14,5a	– –	4,30	-
Ulf Ohlsson	Å	27/4-9	8/2140	6	14,9a	c c	42,38	300'
Tom Erik Solberg	Ja	18/5-6	1609	2	11,4a	– –	4,90	-
Tom Erik Solberg	Bj	9/6-10	1609	3	12,4a	– –	39,70	-
Tom Erik Solberg	Ja	7/7-7	1609	5	12,1a	– –	4,00	-

A: 13-11-12. B: 14-8-7-6-3.

Spetsbud: I´m a Believer

BORGUNDA
BYGGHANDEL
BORGUNDA – SKÖVDE – TIDAHOLM – FALKÖPING – LIDKÖPING – MARIESTAD – MARBODAL CENTER • WWW.BORGUNDA.SE

V75 3

V5-1 TRIO TVILLING VINNARE PLATS

AXEVALLA // 08 — **Skara Sommarlands lopp - STL Klass II, Försök 5 i Meeting 5 - Stayerlopp (Final Åby 10/8)**

7 — 3140 M AUTOSTART — START 17.05

3-åriga och äldre svenska 100.001 - 250.000 kr. Körsvenskrav kat. 1. 3140 m. Autostart.
Pris: 125.000-62.500-31.000-16.000-10.000-7.000-5.000 (7 priser)
Hederspris till segrande hästs ägare, körsven och hästskötare. Hederstäcke till segrande häst.

ODDS	1	2	3	TRIO	TVILLING
TID	500 m	1000 m	1500 m	2000 m	Sista 500 m

1 MAJOR TALLMADGE — 3140:1 — 14,7AM — 16,5M — 15,9AL — Total: 12 2-1-2 — 131.700

4,br.v.e From Above - | 19: 4 1-0-2 15,9a 63.200 | 18: 8 1-1-0 14,7a 68.500
Overworked e Viking Kronos | Marcus Lindgren | Hd | 22/10-8 | 1/2140 | d | 9g | c¢c | 39,89 | 100'
Uppf: Menhammar Stuteri AB, Ekerö | Marcus Lindgren | J | 30/4-8 | 6/2640 | 3 | 17,2a | c¢c | 4,84 | 30'
Äg: Stall MARLIN - Stud | Per Lennartsson | S | 7/5-3 | 2/3160 | 1 | 18,0 | c¢c | 5,64 | 40'
***Mgr/orange**, diag del,vitt axsk; ora | Stefan Söderkvist | Vg | 4/6-6 | 2/2640 | 4 | 16,9a | c¢c | 5,41 | 30'
Marcus Lindgren | Marcus Lindgren | Kr | 9/7-3 | 7/2640 | 3 | 15,9a | c¢c | 11,21 | 25'

1 CC Hd

2 MCGARRET — 3140:2 — 12,9AK — 14,9M — 16,2AL — Total: 23 1-2-1 — 248.700

4,ljbr.v.e Weingartner - | 19: 7 1-2-1 14,0a 102.200 | 18: 16 0-0-0 12,9a 146.500
Minoo e Easy Lover | Micael Stjernström | Ö | 28/3-5 | 4/2100 | 2 | 15,2a | ¢c | 9,69 | 25'
Uppf: Orion Byggnads AB, Mantorp | Micael Stjernström | Vg | 28/4-10 | 7/2640 | 2 | 16,2a | ¢c | 39,40 | 35'
Äg: Orion Byggnads AB & Hedqvist Hanna | Micael Stjernström | L | 10/5-4 | 7/2680n | 1 | 16,5 | ¢c | 7,95 | 25'
Svart, rött lodrätt fält; röd | Micael Stjernström | Mp* | 1/6-6 | 10/2640 | 4 | 16,4a | ¢c | 20,26 | 125'
Micael Stjernström (Jesper Hedqvist) | Micael Stjernström | Kr* | 23/6-8 | 4/2140 | 4 | 14,0a | ¢c | 65,05 | 125'

2 CC Mp

3 EDIEGO — 3140:3 — 15,5AM — 15,9L — *17,8AL — Total: 25 3-0-1 — 219.600

4,mbr.v.e Farifant - | 19: 9 2-0-0 15,9a 104.800 | 18: 16 1-0-1 15,5a 114.800
Ed Girl e Fill V | Örjan Kihlström | S | 13/3-4 | 9/2640n | 1 | 17,8a | c¢c | 27,96 | 40'
Uppf: Wall Åke A & Mona | Rikard N Skoglund | G | 28/3-9 | 11/3140 | d | 6ag | c¢c | 10,40 | 35'
Äg: Stall HolgeR HB, Stockholm | Örjan Kihlström | U | 13/4-3 | 4/3180 | 1 | 16,7 | c¢c | 4,76 | 50'
Turkos, vitt axelparti, 2-del ärm; vit | Örjan Kihlström | Å* | 27/4-8 | 1/3140 | 5 | 15,9 | c¢c | 17,33 | 125'
Örjan Kihlström (Stefan Arvidsson) | Rikard N Skoglund | G* | 18/5-8 | 11/2140 | d | ug | c¢c | 78,95 | 125'

3 CC Bs

4 SIMB ROCKER — 3140:4 — *13,3AK — *14,9M — 15,2AL — Total: 18 4-0-3 — 231.300

4,br.v.e Pine Chip - | 19: 8 3-0-1 13,3a 86.100 | 18: 10 1-0-2 15,9a 145.200
Simb Rosette e Pearsall Hanover | Thomas Dalborg | Åm | 13/5-2 | 8/2080 | 3 | 15,8a | c¢c | 3,50 | 22'
Uppf: Lindh Ulrik & Ylva | Thomas Dalborg | Vg | 4/6-6 | 12/2640 | 1 | 16,8a | ¢¢c | 19,05 | 30'
Äg: Lindh Ulrik & Ylva | Thomas Dalborg | År | 14/6-1 | 2/2660 | 7 | 16,0 | ¢¢c | 8,20 | 25'
Svart, blå randigt axelp. och ärmb; vit | Thomas Dalborg | F | 17/6-9 | 1/2640 | 4 | 15,2a | c¢c | 20,69 | 25'
Thomas Dalborg | Thomas Dalborg | Åm | 10/7-7 | 11/1680 | 1 | 13,3a | ¢¢c | 6,51 | 20'

4 CC

5 JUBEL — 3140:5 — 15,0AM — 15,2M — *15,7AL — Total: 23 5-2-3 — 183.500

5,mbr.v.e Love You - | 19: 8 3-1-0 15,0a 102.700 | 18: 10 1-0-3 16,1a 50.000
Belle Boko e Conway Hall | Carl Johan Jepson | År | 5/5-6 | 11/2640 | 1 | 16,5a | c¢c | 3,90 | 35'
Uppf: Johansson Jan, Vara | Carl Johan Jepson | Ax | 23/5-8 | 13/2140 | 2 | 15,0a | c¢c | 2,87 | 30'
Äg: Johansson Jan, Vara | Rebecca Arnerlöf | F | 10/6-5 | 8/2640 | 1 | 15,7a | c¢c | 2,82 | 30'
Svart, vitt axp,röda stj. och staplar; röd | Carl Johan Jepson | År | 21/6-6 | 8/2140 | 4 | 15,1a | c¢c | 2,69 | 35'
Mikael J Andersson (Eric Martinsson) | Dagfinn Aarum | År | 12/7-7 | 7/2140 | 0 | 15,2g | c¢c | 8,78 | 60'

5 CC

6 ISTANBUL BOKO — 3140:6 — *13,8AM — 20,1M — Total: 6 4-1-1 — 151.000

4,br.h.e Muscle Hill - | 19: 6 4-1-1 13,8a 151.000 | 18: 0 0-0-0
Welat Boko e Garland Lobell | Jorma Kontio | S | 19/2-2 | 5/2140 | 1 | 17,3a | cc | 1,75 | 40'
Uppf: Boko Stables Holland BV, Nederländerna | Jorma Kontio | Mp | 29/4-10 | 5/2140 | 1 | 15,9a | cc | 1,49 | 25'
Äg: Stall Timo Nurmos AB, m fl | Jorma Kontio | S | 8/5-4 | 9/2140 | 3 | 16,3a | cc | 1,47 | 40'
Blå, vit bröstband och blå ärmar; vit | Jorma Kontio | Mp | 20/5-3 | 4/2140 | 1 | 14,5a | cc | 1,31 | 30'
Jorma Kontio (Timo Nurmos) | Jorma Kontio | Rä | 22/6-2 | 7/2140 | 1 | 13,8a | cc | 1,66 | 30'

6 CC S

7 DIGITAL SCIENCE — 3140:7 — 14,7AL — 16,3M — Total: 27 4-4-1 — 202.800

5,br.v.e Super Photo Kosmos - | 19: 12 3-3-0 14,7a 134.500 | 18: 12 1-1-1 15,8a 66.200
Laverda des Pres e Filou du Boscail | Robert Bergh | Vg | 5/5-6 | 15/2640 | 1 | 16,4ag | ¢¢ | 3,22 | 20'
Uppf: Stefan T.Z. Melander HB, Enköping | Robert Bergh | Å | 16/5-6 | 6/2640 | 2 | 14,7a | ¢c | 3,20 | 35'
Äg: Kjellberg Göran, Öjersjö | Isabella Bergh | Ax | 2/6-5 | 11/2640 | d | uag | ¢c | 7,24 | 35'
Svart, brons axlar, sidor och ärmb; sva | Jorma Kontio | F | 17/6-9 | 7/2640 | 2 | 14,8ag | ¢¢ | 4,16 | 25'
Per Lennartsson (Robert Bergh) | Robert Bergh | B | 28/6-6 | 4/3140 | 1 | 16,1a | ¢c | 2,55 | 25'

7 CC Å

8 GLOBAL WRITER — 3140:8 — 13,6AM — 16,9M — *16,3AL — Total: 16 3-5-1 — 180.500

4,ljbr.v.e S.J.'s Caviar - | 19: 10 1-3-1 13,6a 102.000 | 18: 6 2-2-0 15,3a 78.500
Muskot e Muscles Yankee | Sofie Ericsson | Mp | 6/5-8 | 11/2140 | 0 | 19,1ag | c¢ | 26,84 | 30'
Uppf: Global Farm AB, Nacka Strand | Johan Untersteiner | Hd | 20/5-9 | 8/2640 | 1 | 16,3a | c¢ | 8,02 | 25'
Äg: Slättåkra Trädgårdsanläggning AB | Johan Untersteiner | Å | 5/6-8 | 5/2140 | 2 | 13,6a | c¢ | 42,23 | 70'
Svart, rött axelp och hängsl; röd | Sofie Ericsson | F | 17/6-3 | 2/2140 | 2 | 14,1a | c¢ | 3,48 | 25'
Johan Untersteiner | Sofie Ericsson | Hd | 4/7-6 | 6/2140 | d | 4ag | c¢ | 16,82 | 75'

8 CC Hd

9 STÅHLEBOS KING — 3140:9 — 13,9AL — 14,7M — Total: 23 2-5-4 — 196.000

5,mbr.v.e Hot Tub - | 19: 10 0-3-3 13,9a 95.700 | 18: 13 2-2-1 14,8a 100.300
Molly Streamline e Easy Lover | Håkan K Persson | Å | 17/4-8 | 2/2140 | 3 | 14,7 | ¢c | 56,42 | 70'
Uppf: Ståhlebo Bengt, Halmstad | Håkan B Johansson | Ax | 30/4-8 | 6/2640 | 2 | 15,6a | ¢c | 2,01 | 25'
Äg: Ståhlebo Bengt, Halmstad | Stefan Persson | Å | 16/5-6 | 4/2640 | 3 | 15,0a | ¢c | 15,50 | 35'
Vinröd, beige/vit/svart axelsk; vinröd | Håkan K Persson | Å | 5/6-5 | 2/2640 | 3 | 13,9a | ¢¢ | 44,94 | 70'
Håkan K Persson | Stefan Persson | J | 25/6-6 | 2/3140 | 4 | 16,2 | ¢¢ | 9,22 | 30'

9 CC Hd

10 KALASHNIKOV — 3140:10 — 13,7AM — 15,9L — Total: 20 4-3-2 — 191.900

7,svbr.v.e Orlando Vici - | 19: 5 1-2-1 19,0a 61.300 | 18: 1 0-0-0 500
Felicia Q.C. e Pine Chip | Nicklas Westerholm | Ö | 7/2-10 | 11/2100 | 1 | 19,0a | cc | 1,30 | 10'
Uppf: Ferreri Marino, Brandbergen | Nicklas Westerholm | G | 24/2-9 | 3/3140 | 3 | 18,5 | cc | 4,25 | 35'
Äg: Olof Brodin (Chartering) AB, m fl | Nicklas Westerholm | Ro | 8/3-6 | 2/2640 | 0 | uag | cc | 3,73 | 30'
Svart, grå bröstband och triangel; blå | Nicklas Westerholm | H | 21/6-6 | 1/3180 | 2 | 16,0 | c¢ | 5,32 | 50'
Nicklas Westerholm | Nicklas Westerholm | Rä | 8/7-9 | 9/2640 | 2 | 15,9 | c¢ | 2,45 | 30'

10 CC Ro

11 IVORY DI QUATTRO — 3140:11 — 14,3AM — *14,6M — 15,4AL — Total: 12 3-1-1 — 199.308

4,br.h.e Love You - | 19: 6 1-1-1 14,3a 60.308 | 18: 6 2-0-0 15,4a 139.000
Outlook Kronos e Cantab Hall | Christoffer Eriksson | Kr | 26/4-6 | 4/2160 | 1 | 14,6g | cc | 2,16 | 25'
Uppf: Stal Quattro V.O.F., Nederländerna | Kasper K Andersen | Ch | 11/5-6 | 2500 | 2 | 15,9a | – – | 5,40 | -
Äg: AB Trotlite & Verrazzano AB | Christoffer Eriksson | J | 30/5-7 | 6/2140 | 3 | 14,9a | cc | 11,29 | 35'
Mblå, guldf.midjeband, sömmar; guld | Kamilla G Plambech | Å | 27/6-5 | 9/2140 | 4 | 15,7a | cc | 6,46 | 50'
Björn Goop (Tomas Malmqvist) | Kim Eriksson | Vi* | 10/7-10 | 10/2120 | 0 | 14,9a | cc | 18,31 | 125'

11 CC J

12 ARA — 3140:12 — 14,4AM — *14,7M — 15,6AL — Total: 16 3-2-2 — 210.200

4,br.v.e Maharajah - | 19: 5 2-1-1 14,4a 110.700 | 18: 11 1-1-1 14,4a 99.500
Parrot Jungle e Andover Hall | Göran Lång | Rä | 16/4-8 | 2/2160 | 1 | 14,7 | ¢c | 10,10 | 20'
Uppf: Menhammar Stuteri AB, Ekerö | Göran Lång | G | 4/5-5 | 3/3160 | 2 | 16,6 | ¢c | 4,07 | 35'
Äg: Nolimit AB, Stockholm | Göran Lång | Rä | 21/5-2 | 6/2160 | 7 | 16,5 | ¢c | 4,55 | 22'
Blå, vitt bröstband,svarta ärmar; svart | Angelica Klockar | S | 25/6-5 | 10/2140 | 1 | 15,3 | ¢¢ | 6,10 | 40'
Göran Lång | Göran Lång | Vi* | 10/7-10 | 1/2120 | 3 | 14,4a | ¢¢ | 13,91 | 125'

12 CC Ro

A: 6. B: 7-8-2-11-3-4.

Spetsbud: Istanbul Boko

SKARA SommarLand

Uppfödare till segrande häst som är på plats under dagens tävlingar är hjärtligt välkomna att hämta ett hederspris i samband med segerceremonin i vinnarcirkeln!

V75 4

V5-2 TRIO TVILLING VINNARE PLATS

Kommunal.

AXEVALLA // 08 — Kommunals Lärlingslopp

8 — 2140 M VOLTSTART — START 17.27

3-åriga och äldre 50.001 - 1.350.000 kr, körda av C-E- eller F- licensinnehavare. 2140 m. Tillägg 20 m vid vunna 150.001 kr, 40 m vid 450.001 kr **Pris:** 125.000-62.500-31.000-16.000-10.000-7.000-5.000 (7 priser)
Hederspris till segrande hästs ägare, körsven och hästskötare. Hederstäcke till segrande häst.

ODDS	1	2	3	TRIO	TVILLING
TID	500 m	1000 m	1500 m	2000 m	Sista 500 m

1 IMAIL OCCAGNES* (NL)

2140:1 — 16,1L — 15,0AM — Total: 27 2-6-2 — 142.721

4,br.h.e Rieussec - Naomi November e Viking Kronos
Uppf: Joyeux Philippe, Frankrike
Äg: Joyeux Philippe, Frankrike
Rosa, svart lodr.fält och revärer; svart
Henriette Larsen (Hans Crebas)

19: 11 0-3-1 16,1 84.500 — 18: 16 2-3-1 58.221

Hans Crebas	Kr	3/5-7	3/3140	0	17,9	c c	45,67	30'
Håkan B Johansson	Vg	19/5-7	9/2640	2	15,6a	c c	34,32	20'
Hans Crebas	Vg	4/6-3	2/2640	2	16,4	c c	8,92	40'
Hans Crebas	Hd	24/6-11	3/2640	0	16,1	c c	12,64	30'
Markus Niklasson	Hd	6/7-3	10/2140	3	15,4a	c c	15,37	75'

2 MILL ZORN

2140:2 — 17,1M — 14,9AK — Total: 30 3-1-5 — 147.400

5,mbr.v.e Dream Vacation - Donna Berich e Piggvar
Uppf: Swärd Nils, Fagersanna
Äg: Easy KB, Uppsala
Svart, blå hängslen och svart axelp; svart
Johan L Sundgren (Carlos Söderström)

19: 2 1-0-1 36.000 — 18: 13 2-1-2 17,7 70.700

Lorry Borg	Å	10/8-8	9/1640	0	20,8ag	¢ ¢	10,33	25'
Jennifer L Oscarsson	Å	23/8-2m	9/2160	6	18,5	c c	6,27	30'
Sofia Adolfsson	Ax	28/8-2m	5/2140	1	16,9a	c c	2,06	25'
Carlos Söderström	Å	2/5-5	5/1640	3	14,9a	¢ ¢	56,48	35'
Jens Laursen	Ax	2/7-8	4/2140	1	15,2a	¢ ¢	23,06	25'

3 BÄCKDALENS STAR

2140:3 — 14,5K — 14,7AK — 15,8M — Total: 68 4-2-2 — 136.400

8,br.v.e Coktail Jet - Cindy Bob e Giant Chill
Uppf: Skarvtappens AB, Nora
Äg: Eriksson Lars G., Nora
Svart, vitt axelp, röd/vit ärmb; svart
Anna Sedström (Lars G Eriksson) a

19: 8 1-0-0 16,0 25.000 — 18: 15 0-1-0 14,5 27.400

Sebastian Hedblom	E	7/5-12	4/2140	1	16,8a	c ¢	49,68	10'
Sebastian Hedblom	F	20/5-4	6/2140	5	15,4a	c ¢	42,93	25'
Linda Sedström	E	9/6-9	9/2140	5	17,0a	c ¢	2,45	10'
Sebastian Hedblom	S	25/6-5	5/2140	6	16,4	c ¢	42,43	40'
Ulf Ohlsson	Ax	12/7-2	3/2160	5	16,0	c c	46,33	25'

4 ECLIPSE BOKO

2160:1 — 14,6L — 13,3AK — *15,0M — Total: 39 5-5-6 — 332.250

8,br.h.e Viking Kronos - Vintage Boko e Garland Lobell
Uppf: Annemanna AB, Ekerö
Äg: Stall Spiritus HB (Rundqvist Anna-K)
Svart, grå sidor och svarta staplar; grå
Emilia Leo (Anna-Karin Rundqvist)

19: 9 0-2-3 14,6 77.500 — 18: 9 1-1-0 15,0 80.600

Anna-Karin Rundqvist	Vi	27/4-2	10/2620	3	17,0a	¢ ¢	2,59	10'
Anna-Karin Rundqvist	S	8/5-9	7/3160	0	16,3	¢ ¢	87,61	60'
Anna-Karin Rundqvist	Vi	18/5-4	2/2140n	3	16,9	c c	7,81	25'
Anna Erixon	Vi	18/6-5m	7/2120	2	15,0a	c ¢	14,09	50'
Anna-Karin Rundqvist	Å	27/6-4	7/2660	2	14,6	¢ ¢	72,72	40'

5 SEETHESTAR

2160:2 — *14,4L — 13,0AK — 14,5M — Total: 35 9-3-2 — 431.700

7,mbr.v.e Andover Hall - Look Sun e Viking's Way
Uppf: Karlberg Lars-Ove & Nilsson Roland K
Äg: Stall Kjeron
Vit, blått lodr. fält och axelp, ärmb; vit
Peter Zadel (Johan Untersteiner)

19: 4 1-1-1 50.000 — 18: 1 1-0-0 30.000

Johan Untersteiner	Kr	23/11-7	8/2140	1	14,0a	c c	8,22	30'
Johan Untersteiner	Å	31/1-8	6/1640	d	9ag	c c	5,48	35'
Johan Untersteiner	Hd	13/2-3	3/1640	1	14,0a	c c	2,00	25'
Peter Untersteiner	J	18/6-3	8/2140	3	ita	¢ ¢	15,45	30'
Peter Ingves	J	2/7-8	4/1640	2	13,0a	¢ ¢	3,77	30'

6 CALLMESALLY

2160:3 — 15,4M — *11,8AK — Total: 28 12-2-2 — 402.400

7,br.s.e Turbo Sund - Sofia e Spotlite Lobell
Uppf: Grunnegård Owe, Sollebrunn
Äg: Stråvalla Gård AB, m fl (Aho Mikko)
Vit, blått lodr.fält och ärm; vit
Iina Aho (Mikko Aho)

19: 8 3-0-0 15,5 103.000 — 18: 5 2-1-0 98.700

Örjan Kihlström	Å	27/4-1	8/2160n	0	15,5	¢ c	22,98	100'
Jorma Kontio	Mp	20/5-6	6/1640	1	11,8a	¢ ¢	8,38	30'
Jorma Kontio	Ax	2/6-7	1/2140	d	uag	¢ ¢	13,61	125'
Mikko Aho	Åm	16/6-7	6/2480	1	14,8a	c c	8,20	20'
Markus Niklasson	Hd	6/7-8	9/2140	4	13,7ag	¢ ¢	6,72	125'

7 PANE VINO

2160:4 — 14,9L — 13,0AM — *15,7M — Total: 28 4-1-5 — 368.300

5,br.v.e Maharajah - Stepping Space e Fast Photo
Uppf: Stall Stepping HB, Skövde
Äg: Stall MARLIN - Easy
***Mgr/orange**, diag del,vitt axsk; svart
Markus Niklasson (Marcus Lindgren)

19: 7 2-1-0 14,9 116.300 — 18: 7 1-0-0 18,1 73.000

Marc Elias	Å	27/2-9	2/2140	6	14,3a	c c	4,14	70'
Christoffer Eriksson	Å	17/4-9	4/2640	1	13,8a	c c	14,47	70'
Christoffer Eriksson	Å*	11/5-10	4/2640	0	15,2a	c c	9,28	125'
Marcus Lindgren	J	25/6-3	5/1640	5	14,4a	c ¢	8,47	30'
Christoffer Eriksson	Hd*	6/7-5	6/2640	6	14,9	c ¢	7,75	125'

8 AL'S ESPRESIOUS

2160:5 — 14,7M — 12,3AK — Total: 33 2-5-6 — 443.500

5,svbr.v.e Prodigious - Windsong Cappucino e San Pellegrino
Uppf: Lasual Stable KB, Bohus
Äg: Lasual Stable KB &BJ Bokföringsbyrå AB
Svart, blått lodrätt fält, ärmb; sv
Christian Cracchiolo (Giuseppe Lubrano)

19: 9 0-2-2 14,7 73.400 — 18: 10 0-1-1 94.900

Kim Eriksson	Å	4/4-9	9/2140	4	14,2a	¢ ¢	4,82	35'
Kim Eriksson	Vg	28/4-7	1/2140	2	14,6a	¢ ¢	16,69	35'
Kim Eriksson	Å	22/5-6	11/1640	0	13,0a	¢ c	13,85	70'
Magnus Jakobsson	År	7/6-1	3/2160	3	14,7	¢ c	8,21	25'
Giuseppe Lubrano	Gt	23/6-3	1/2160	2	21,0	– –	5,59	20'

9 MAXIMUS M.M.

2160:6 — 16,3M — 11,5AK — Total: 20 4-4-2 — 276.700

5,br.v.e Beanie M.M. - Tempt Me e Yankee Glide
Uppf: Johansson Magdalena & Waage Morten
Äg: Stall Sandemar
Röd, mblå axp och lodr fält vit ärmb; mblå
Anders Eriksson (Morten Waage) a

19: 6 2-1-1 16,3 137.500 — 18: 8 1-2-0 70.000

Ulf Ohlsson	S	24/4-6	7/1660	0	20,5g	¢ ¢	1,68	40'
Anders Eriksson	Ö	4/5-4	11/2100	1	13,9a	¢ c	5,59	40'
Anders Eriksson	Mp	1/6-3	6/2140	1	14,8a	¢ c	4,08	40'
Anders Eriksson	S*	19/6-4	2/1640	3	11,5a	¢ c	3,18	125'
Anders Eriksson	E*	29/6-6	8/2140	6	12,7a	¢ ¢	52,93	250'

10 PRINCE F.P.ROMSÅS

2160:7 — 14,4K — 12,7AK — 15,0M — Total: 105 6-11-7 — 397.450

9,br.v.e Fast Photo - Jollyna Romsås e Jolly Rocket
Uppf: Lundin Sixten, Hökerum
Äg: Lundin Sixten & Lillemor
Svart, vitt axelp, hängslen och ärmb; sv
Linda Sedström (Jan Björkqvist)

19: 11 0-2-1 15,0 32.400 — 18: 18 1-0-0 15,5 34.000

Henriette Larsen	Ax	23/4-6	11/2140	7	16,3a	¢ ¢	14,94	10'
Elias Carlsson	Mp	13/5-7	3/2140	8	15,7a	¢ ¢	57,15	10'
Johan L Sundgren	Ax	11/6-7	3/2140	2	15,3a	¢ ¢	21,03	10'
Henriette Larsen	Vg	19/6-7	6/2140	2	16,1g	¢ ¢	3,26	10'
Peter Untersteiner	Vg	11/7-1	4/2140	3	14,4a	¢ ¢	16,38	25'

11 O.P.Q.C.

2180:1 — 13,0K — 12,0AK — 13,6M — Total: 95 16-12-12 — 1.242.047

10,br.v.e Classic Photo - Grappa Q.C. e Ever Jet
Uppf: Roland Johansson Konsult AB
Äg: Olof Brodin (Chartering) AB,Sollentuna
Svart, rött lodrätt fält och axelp.; sva
Johanna Lind (Markus B Svedberg)

19: 9 1-3-1 13,6 151.300 — 18: 18 2-3-2 13,0 129.700

Markus B Svedberg	S	27/3-10	1/2140	6	12,7a	¢ ¢	12,76	60'
Johanna Lind	E	2/4-4	5/2140	2	16,5	¢ ¢	5,88	50'
Markus B Svedberg	Ro*	21/4-10	6/2140	5	13,7	¢ ¢	34,09	150'
Johanna Lind	Ro	14/6-9	2/2680	1	14,3	c ¢	5,40	40'
Markus B Svedberg	E	29/6-8	2/3160	0	13,6	¢ ¢	69,72	400'

12 BÅLSTA PALEMA

2180:2 — *13,2M — 11,3AK — Total: 44 12-6-6 — 930.900

7,mbr.v.e Symphonic Hanover - Edit Palema e Alf Palema
Uppf: Bender Karl-Erik, Kvänum
Äg: Stall Palema
***Blå**, rött bröstband; röd
Linus Svensson (Pär Hedberg)

19: 5 0-2-0 15,8 49.000 — 18: 12 1-2-4 13,9 169.500

Mikael J Andersson	Ö	20/1-10	5/2100	2	17,4a	c c	6,49	35'
Mikael J Andersson	Å	27/2-8	3/3180	0	15,8	c c	13,45	70'
Mikael J Andersson	Ax	12/3-8	4/2660	5	16,8	¢ c	14,64	50'
Björn Goop	Å	27/6-10	2/1140	0	itag	– –	5,62	40'
Mikael J Andersson	Ö	11/7-4	4/1609	2	11,4a	¢ ¢	23,98	50'

13 SMEVIKENS CRUISER

2180:3 — *13,8M — *11,8AK — Total: 56 13-7-5 — 1.082.144

7,br.h.e MagicCarpetRide US - Enderella e Enjoy Lavec
Uppf: Andersson Håkan, Bullaren
Äg: Andersson Håkan, Bullaren
Blå, svarta axelklaffar och ärmar; blå
Henna Halme (Veijo Heiskanen)

19: 8 2-1-1 13,8 251.100 — 18: 21 6-2-0 14,1 447.579

Jorma Kontio	Ax	16/2-8	2/2180	0	19,4g	c c	19,97	125'
Kim Eriksson	Å	10/4-7	8/3140	2	16,2a	¢ ¢	6,95	70'
Peter Ingves	Hd	15/4-6	1/2180	1	13,8	¢ ¢	2,34	25'
Peter Ingves	Kr	23/6-10	1/3160	0	15,6	¢ ¢	19,34	125'
Peter Ingves	Hd	4/7-11	1/3160	1	15,3	¢ ¢	11,24	150'

14 RAFIKI FRI

2180:4 — 13,7L — 11,7AK — 14,0M — Total: 69 14-8-14 — 1.341.000

6,br.v.e Racer Bourbon - Rodarve Pingla e Express Lavec
Uppf: Stall Fri HB, Stånga
Äg: Stall Rauk & Stall Sårk(Karlsson Hans)
Blå, silver sidor och ärmrevär; silver
Anna Isabelle Karlsson (Hans Karlsson)

19: 14 3-3-1 14,3 392.500 — 18: 20 3-3-7 13,7 447.800

Anna Isabelle Karlsson	Å	27/4-5	3/3180	4	14,3	c c	18,53	150'
Anna Isabelle Karlsson	L	10/5-6	11/1640n	1	13,1a	c c	4,38	25'
Anna Isabelle Karlsson	E	28/5-6	3/3180	2	15,0	¢ ¢	3,63	50'
Anna Isabelle Karlsson	Kr*	23/6-9	11/2140	3	12,1a	¢ ¢	26,42	150'
Anna Isabelle Karlsson	Vi	10/7-9	1/3160	1	14,6	¢ ¢	4,11	100'

15 JULIA PELLINI

2180:5 — 13,3M — 12,1AM — Total: 42 6-8-5 — 907.110

6,mbr.s.e Yankee Glide - Jullan e Juliano Star
Uppf: Sylvester i Göteborg AB & Pellpac AB
Äg: Stall Skepparkroken AB, Ängelholm
Svart, gul/vit vinkel, tvåd ärm; svart
William Ekberg (Magnus Dahlén)

19: 1 0-0-0 15,7 2.300 — 18: 16 2-4-3 13,3 583.000

Oskar J Andersson	Hd*	7/18-8	12/2140	1	14,1a	¢ ¢	2,54	125'
Carl Johan Jepson	J*	1/9-5	3/2160	0	13,9	¢ ¢	3,82	125'
Carl Johan Jepson	Å	12/9-9	4/2140	2	12,1a	¢ ¢	10,04	70'
Carl Johan Jepson	Å	3/10-9	14/2140	3	12,4a	¢ ¢	9,89	125'
Christian Cracchiolo	Kr	12/4-6	1/2180	6	15,7g	c c	2,93	25'

A: 13-14-9-6. B: 12-5-1-7-11-15.

Spetsbud: Mill Zorn

Hästbranschens fackförbund
Kommunal.

TRÅDLÖST NÄTVERK
Anslut till BanGuest med lösenordet Zoogin12

V75 5 — TOP 7 V5-3

TRIO | TVILLING | VINNARE | PLATS

SKARA hallmedia Agria Djurförsäkring VÄNERN KÖTT

AXEVALLA // 08

Huvudsponsorernas lopp - STL Silverdivisionen, Försök 4 i Meeting 5 (Final Åby 10 augusti)

9 — **2140 M AUTOSTART** — START 17.50

3-åriga och äldre 500.001 - 1.700.000 kr. Körsvenskrav kat. 1. 2140 m. Autostart.
Pris: 150.000-75.000-37.500-19.000-12.000-8.000-5.000 (7 priser)
Hederspris till segrande hästs ägare, körsven och hästskötare. Hederstäcke till segrande häst.

ODDS	1	2	3	TRIO	TVILLING
TID	500 m	1000 m	1500 m	2000 m	Sista 500 m

MR LINDY (US) — 2140:1 — 09,6AK — 13,3M — 12,0AM — Total: 49 12-10-4 — 1.412.051

8,br.v.e Cantab Hall - | 19: 6 1-0-1 10,9a 75.711 | 18: 15 2-6-0 10,3a 365.500
Lindy'sleadinglady e Credit Winner | Uppf: Lindy Racing Stable, USA | Äg: SRF Stable | **Blå**, vit kil, gula ärmbindlar; vit | **Peter Ingves** (Veijo Heiskanen)

1	Jorma Kontio	Ve	4/5-5	1609	3	10,9a	– –	39,30	-
CC	Peter Ingves	Å*	11/5-9	2/2640	6	13,5a	¢¢	39,84	150'
Å	Peter Ingves	Å	13/6-4	1/2180	4	13,3	¢¢	8,36	40'
	Henna Halme	Gt	23/6-3	1/2180	1	20,1	– –	2,40	20'
	Jorma Kontio	Hd*	6/7-9	7/1640	0	12,2a	¢¢	27,74	150'

VELVET GIO (IT) — 2140:2 — 11,0AK — 13,7L — 11,6AM — Total: 32 8-7-5 — 1.628.449

5,br.v.e Nad Al Sheba - | 19: 4 2-1-0 11,6a 536.500 | 18: 14 3-2-3 11,0a 660.650
Mind Wise As e Lemon Dra | Uppf: Bivans S.R.L., Italien | Äg: Stall Skepparkroken AB, Ängelholm | **Blå**, röd krage, midjeband och sömmar; röd | **Torbjörn Jansson** (Magnus Dahlén)

2	Carl Johan Jepson	S*	26/12-9	4/2140	4	13,7a	CC	9,32	300'
CC	Carl Johan Jepson	J*	12/1-10	1/2140	2	13,5a	CC	11,24	150'
Hd	Carl Johan Jepson	Å*	2/2-11	4/2140	6	14,9a	CC	10,36	300'
	Carl Johan Jepson	Hd*	2/3-11	3/2640	1	13,2a	¢¢	6,05	150'
	Carl Johan Jepson	S*	30/3-11	1/2140	1	11,6a	¢¢	6,79	300'

CARELIN — 2140:3 — 11,6AK — 13,1M — 11,7AM — Total: 78 9-11-7 — 1.225.953

9,br.h.e Super Arnie - | 19: 13 1-1-1 11,6a 88.200 | 18: 14 0-1-0 13,4a 50.400
Carte Blanche e Kosar | Uppf: Stall Nötskrika KB, Skogås | Äg: Stall Nötskrika KB, Skogås | **Mörkblå**, vita romber; vit | **Kevin Oscarsson** (Stefan Arvidsson)

3	Kevin Oscarsson	Bs	14/5-1	3/2160	1	14,0	CC	32,24	25'
CC	Tomas Pettersson	B	23/5-7	9/1640n	0	12,8a	CC	46,09	50'
Bs	Oskar Kylin Blom	Bs	8/6-8	4/2160	4	13,5	¢c	18,89	25'
	Kevin Oscarsson	E	28/6-4	5/1640	2	11,6a	¢c	26,46	30'
	Carl Johan Jepson	S	9/7-4	8/2140	0	13,4a	¢c	23,37	70'

MASTER CROWE — 2140:4 — 10,9AK — *13,8M — 12,0AM — Total: 45 20-7-4 — 1.689.226

9,svbr.h.e Conway Hall - | 19: 10 1-2-2 11,1a 279.800 | 18: 11 2-4-0 10,9a 435.771
Somack e Mack Lobell | Uppf: Puro Petri, Eldsberga | Äg: P.P. Travträning AB (Puro Petri), m fl | **Svart**, blå/vitt axelsk, ärmbindel; vit | **Christoffer Eriksson** (Petri Puro)

4	Christoffer Eriksson	S*	30/3-11	7/2140	7	12,3a	¢¢	28,67	300'
CC	Christoffer Eriksson	J	16/4-8	5/1640	1	11,1a	¢¢	3,05	60'
Hd	Kevin Oscarsson	Å*	11/5-9	6/2640	0	17,3a	c¢	13,61	150'
	Christoffer Eriksson	J	30/5-4	1/1640	3	12,4a	¢¢	4,32	35'
	Christoffer Eriksson	Hd*	6/7-9	10/1640	2	11,5a	¢¢	8,71	150'

BULLYOUNG — 2140:5 — *10,9AK — *13,4M — 11,9AM — Total: 68 15-4-3 — 1.575.885

8,br.v.e Love You - | 19: 6 1-1-0 13,1a 112.000 | 18: 12 0-0-1 11,9a 68.600
Greenhill's Beauty e Comets Tail | Uppf: Bergman Mats, Sjödin M & Persson A | Äg: Swemab Holding AB, Göteborg | **Mblå**, guldf.midjeband, sömmar; guld | **Björn Goop** (Robert Bergh)

5	Robert Bergh	F*	9/3-10	5/2140	5	15,7a	¢¢	16,03	150'
CC	Torbjörn Jansson	Ro	17/3-3	4/2680n	1	16,3	¢¢	1,62	30'
Å	Dwight Pieters	U*	13/4-9	3/2640	6	13,4a	¢¢	53,26	150'
	Erik Adielsson	Å	27/4-5	5/3180	6	14,6	¢¢	14,45	150'
	Dwight Pieters	Å*	11/5-9	1/2640	4	13,1a	¢¢	58,30	150'

ADIAGO TROT — 2140:6 — *11,7AK — 14,8M — 12,3AM — Total: 31 8-7-3 — 1.067.212

5,mbr.v.e Zola Boko - | 19: 9 1-2-1 11,8a 337.612 | 18: 18 5-5-1 11,7a 699.800
Still on Broadway e Broadway Hall | Uppf: Karlsson Ove, Fjugesta | Äg: Stall MARLIN - Easy | ***Mgr/orange**, diag del,vitt axsk; svart | **Rikard N Skoglund** (Marcus Lindgren)

6	Erlend Rennesvik	Mo*	23/3-7	2640	2	14,9a	– –	2,10	-
CC	Christoffer Eriksson	S*	30/3-7	6/2140	2	12,7a	c¢	19,77	250'
Hd	Christoffer Eriksson	F	19/4-11	8/1640	0	14,0ag	CC	46,32	250'
	Jimmy Dahlman	S	7/5-7	11/2140	0	13,7a	CC	12,00	100'
	Ulf Ohlsson	Hd*	6/7-9	4/1640	7	11,8a	c¢	8,12	150'

FLASH HÅLERYD — 2140:7 — 09,7AK — 13,6M — 11,5AM — Total: 43 7-5-8 — 1.180.406

7,ljbr.v.e Conway Hall - | 19: 8 2-1-2 11,6a 137.300 | 18: 5 1-0-1 14,1a 33.726
Looking Flashy e Pine Chip | Uppf: Håleryd AB, Örkelljunga | Äg: Easy KB, Uppsala | **Svart**, vita staplar; vit | **Ulf Ohlsson** (Ulf Stenströmer)

7	Ulf Ohlsson	Ro*	21/4-10	3/2140	3	13,6	¢¢	21,50	150'
CC	Ulf Ohlsson	Ö*	4/5-10	10/2100	6	12,5a	¢¢	62,62	150'
	Ulf Ohlsson	Å*	11/5-9	4/2640	d	uag	¢¢	76,88	150'
	Carl Johan Jepson	Vg	12/6-7	11/1640	0	12,7a	¢¢	14,25	60'
	Ulf Ohlsson	E	28/6-4	10/1640	1	11,6a	¢¢	10,63	30'

HE'S A DIFFACOLT (US) — 2140:8 — *10,5AK — 13,3M — 12,0AM — Total: 84 17-12-9 — 1.204.413

9,mbr.h.e Muscles Yankee - | 19: 10 2-2-1 11,7a 226.500 | 18: 13 1-1-2 12,0a 111.600
Just Like a Dame e Conway Hall | Uppf: Valley High Stable, USA | Äg: Stall Creation AB, Årjäng | **Svart**, vinröd/vita hängslen, ärmb; sv | **Stefan Persson**

8	Håkan B Johansson	J	24/4-4	1/2180	2	14,1	¢¢	2,21	30'
CC	Adrian Kolgjini	Å*	11/5-9	11/2640	2	13,0a	¢¢	56,00	150'
Hd	Adrian Kolgjini	S*	25/5-11	4/2140	4	12,0a	¢¢	39,93	300'
	Johan Untersteiner	Kr*	23/6-9	8/2140	7	12,2a	¢¢	45,68	150'
	André Eklundh	Hd*	6/7-9	1/1640	6	11,8a	¢¢	7,67	150'

SOUTHWIND HYDRO (US) — 2140:9 — 09,7AAK — 12,0AM — Total: 32 4-2-6 — 945.402

5,br.h.e Muscle Hill - | 19: 6 0-1-2 11,0a 155.000 | 18: 12 1-1-2 11,1a 252.000
Sensual Hall e Garland Lobell | Uppf: Southwind Farm, USA | Äg: SRF Stable | **Turkos**, vitt axelparti, 2-del ärm; vit | **Örjan Kihlström** (Roger Walmann)

9	Kenneth Haugstad	Ö*	4/5-6	8/1609	2	11,1a	¢c	24,64	125'
CC	Kenneth Haugstad	S*	25/5-8	7/2140	5	12,1a	¢¢	46,16	250'
S	Örjan Kihlström	Mp*	1/6-11	6/1640	3	11,6a	¢¢	3,98	125'
	Kenneth Haugstad	E*	29/6-5	6/2140	7	12,0a	¢¢	35,06	250'
	Örjan Kihlström	Hd	6/7-2	2/1640	3	11,9a	¢c	14,69	100'

FLORIS BALDWIN* (NL) — 2140:10 — 10,4AK — *14,5L — Total: 51 16-5-6 — 1.037.551

7,br.v.e Passing Renka - | 19: 7 2-0-2 12,1a 207.388 | 18: 17 6-2-1 10,4a 636.252
Tanja de Bruin e Dante Buitenzorg | Uppf: Ebbinge A, Nederländerna | Äg: Roa Egil Andre, Norge | **Blå**, vita ärmbindlar; vit | **Erik Adielsson** (Trond Anderssen)

10	Kristian Malmin	Å	27/3-5	1/3140	5	15,1ag	¢¢	3,76	70'
CC	Kristian Malmin	Ks	20/4-11	2100	5	14,4a	– –	11,70	-
*	Ulf Ohlsson	Ö	4/5-11	2/3160	0	15,1	¢¢	41,61	400'
	Kristian Malmin	Bj	8/6-9	2100n	3	12,6a	– –	23,00	-
	Kristian Malmin	Ja	7/7-9	2100	3	12,1a	– –	29,70	-

URAL — 2140:11 — 10,7AK — *13,1K — 12,0AM — Total: 33 14-2-2 — 1.161.200

6,br.h.e Jaded - | 19: 5 2-1-1 10,7a 294.500 | 18: 12 5-1-0 11,1a 533.500
Kaviar e Fast Photo | Uppf: Menhammar Stuteri AB, Ekerö | Äg: Hägg Kjell, Grängesberg | **Blå**, vit bröstband och blå ärmar; vit | **Jorma Kontio** (Susanne Richter) a

11	Torbjörn Jansson	Ro*	21/4-11	4/2640	6	13,3a	¢c	9,86	125'
CC	Torbjörn Jansson	Ö*	4/5-6	5/1609	1	11,0a	¢¢	1,82	125'
Ro	Torbjörn Jansson	S*	25/5-8	11/2140	3	12,0a	¢¢	10,15	250'
	Jorma Kontio	S	25/6-4	5/1640	2	10,7a	¢¢	1,43	100'
	Jorma Kontio	Ö	11/7-4	7/1609	1	11,0a	¢¢	1,48	50'

HAZARD BOKO — 2140:12 — 11,4AM — *17,9K — Total: 27 5-6-4 — 1.398.500

5,br.h.e S.J.'s Caviar - | 19: 3 0-1-0 12,3a 43.500 | 18: 5 1-1-1 11,4a 256.000
Quail Ridge e Smasher | Uppf: Boko Stables Holland BV, Nederländerna | Äg: Bäcke Anders, Hedemora | **Svart**, brons axlar, sidor och ärmb; sva | **Per Lennartsson**

12	Per Lennartsson	Hd*	7/18-8	5/1609	1	12,5a	¢¢	1,48	125'
CC	Per Lennartsson	Hd	7/18-13	2/1609	d	9ag	¢c	5,35	996'
E	Per Lennartsson	Mp*	1/6-9	7/2140	6	13,0a	CC	33,10	150'
	Per Lennartsson	Kr*	23/6-9	9/2140	0	12,3a	CC	7,44	150'
	Per Lennartsson	S	9/7-4	1/2140	2	12,5a	¢¢	2,41	70'

A: 11-2. B: 10-4-9-6-12-5.

Spetsbud: Velvet Gio

ROLLERPOT TOP 7

Vid eventuell Rollerpot Top 7 kommer den att rulla vidare till Top 7 Hagmyren lördag 27 juli.

V75 6 DD-1 V5-4

TRIO | TVILLING | VINNARE | PLATS

AXEVALLA // 08 — *Axevallalöpning - STL Gulddivisionen*

10 — **2640 M AUTOSTART** — **START 18.20**

3-åriga och äldre lägst 900.001 kr. Körsvenskrav kat. 1. 2640 m. Autostart.
Pris: 200.000-100.000-50.000-26.500-17.000-10.000-6.000 (7 priser)
Hederspris till segrande hästs ägare, körsven och hästskötare. Hederstäcke till segrande häst.

ODDS	1	2	3	TRIO	TVILLING
TID	500 m	1000 m	1500 m	2000 m	Sista 500 m

1 MACK DRAGAN

2640:1 — **12,0AM** — ***13,3M** — **14,7AL** — **Total: 40 20-7-5** — **1.880.300**

6,br.v.e Zola Boko - | 19: 6 3-1-1 12,0a 648.000 | 18: 14 4-3-3 12,0a 464.000

Stoms Nettan e Rite On Line	Carl Johan Jepson	Å	4/4-4	1/2180	2	14,9	¢c	1,51	35'
Uppf: Vilhelmsson Morgan, Kvänum	Ulf Ohlsson	Mp	15/4-6	5/2140	1	13,1a	¢c	1,97	35'
Äg: Vilhelmsson Morgan, Kvänum	Carl Johan Jepson	Ö	4/5-11	1/3160	1	13,8	¢¢	6,64	400'
Turkos, vitt axelparti, 2-del ärm; vit	Carl Johan Jepson	Mp*	1/6-9	8/2140	1	12,3a	¢¢	4,40	150'
Örjan Kihlström (Morgan Wilhelmsson) a	Carl Johan Jepson	E*	29/6-11	12/2140	4	12,0a	¢¢	7,47	300'

2 STEPPING SPACEBOY

2640:2 — **10,5AK** — ***14,3M** — **13,5AL** — **Total: 56 12-8-8** — **1.941.900**

6,mbr.h.e Dream Vacation - | 19: 9 1-2-0 10,7a 495.000 | 18: 15 3-3-3 10,5a 521.300

Stepping Space e Fast Photo	Rikard N Skoglund	Mp*	16/3-9	9/1640	0	uag	¢c	5,96	150'
Uppf: Stall Stepping HB, Skövde	Stefan Söderkvist	Å*	27/4-7	7/1640	4	10,7a	¢c	45,20	150'
Äg: Denco HB, Kållered	Carl Johan Jepson	G*	18/5-5	9/2140	1	12,0a	¢c	8,04	150'
***Mörkblå**, svart/vitt bröstband; mblå	Stefan Söderkvist	Mp*	1/6-10	3/2640	0	15,1ag	¢c	26,02	200'
Stefan Söderkvist (Admir Zukanovic)	Stefan Söderkvist	E*	29/6-11	2/2140	2	11,9a	¢c	8,23	300'

3 EXPLOSIVE MERLOT (US)

2640:3 — **12,1AM** — ***13,2L** — ***12,8AL** — **Total: 55 14-6-1** — **1.710.100**

6,br.h.e Explosive Matter - | 19: 7 3-0-1 13,1a 567.300 | 18: 18 3-3-0 12,6a 451.500

Marion Merlot e Broadway Hall	Robert Bergh	B	1/5-10	9/3160	4	14,6	¢¢	10,52	100'
Uppf: Mulligan W G, USA	Robert Bergh	Å	16/5-4	5/2140	4	13,1a	¢¢	2,85	35'
Äg: P Sundströms Entreprenad AB, Kullavik	Christoffer Eriksson	Hd	3/6-6	4/2640	1	13,1a	¢¢	2,10	35'
Svart, brons axlar, sidor och ärmb; sva	Robert Bergh	Vg	12/6-6	2/3680	1	16,9	¢¢	2,24	100'
Per Lennartsson (Robert Bergh)	Per Lennartsson	E	29/6-8	5/3160	1	13,2	¢¢	11,23	400'

4 MILLIGAN'S SCHOOL (US)

2640:4 — **09,9AAK** — **12,2K** — **11,8AL** — **Total: 74 17-14-6** — **9.528.494**

6,br.h.e Yankee Glide - | 19: 8 3-0-2 10,0a 1.301.500 | 18: 17 3-6-1 10,1a 3.260.500

Tori Ann e S.J.'s Photo	Ulf Eriksson	Å*	27/4-11	10/2140	0	uag	¢¢	14,15	1500'
Uppf: McClelland Richard & Joyce A, USA	Ulf Eriksson	S	26/5-7	2/1609n	0	10,9a	¢c	42,23	250'
Äg: Stall T.Z. (Melander Stefan)	Carl Johan Jepson	Ös*	8/6-10	2/2140	1	11,0a	¢¢	3,55	700'
***Mblå**, gul/vita axelklaffar; mblå	Ulf Eriksson	Rä	22/6-8	4/2140	1	11,1a	¢¢	1,24	100'
Ulf Eriksson (Stefan Melander)	Ulf Eriksson	År*	13/7-12	6/1640	0	10,0a	¢¢	4,57	600'

5 KING SIR KIR

2640:5 — **11,2AM** — ***13,1L** — **13,4AL** — **Total: 51 14-8-8** — **2.837.322**

8,mbr.h.e Make it Happen - | 19: 1 0-0-1 11.000 | 18: 11 3-3-2 11,2a 1.177.370

Kings Blondie e Ride the Night	Alexandre Abrivard	En	7/18-1	2150	d	0ag	– –	2,80	-
Uppf: Hagström Birgitta & Victoria	Alexandre Abrivard	Fr	15/8-15	3125	1	it	– –	-	-
Äg: I.C. Equine AB, Vimmerby	Alexandre Abrivard	V	22/8-1	2850	3	13,5	– –	3,50	-
Röd, blått axp.m v.stj.,hängsl. och ärm;blå	Alexandre Abrivard	V	20/9-3	2850	d	-	– –	8,00	-
Claes Svensson	Claes Svensson	S	9/7-9	1/2680	3	13,1	c¢	15,73	40'

6 M.T.JOINVILLE

2640:6 — **11,2AM** — **13,6L** — ***13,5AL** — **Total: 37 14-5-5** — **1.732.258**

8,br.v.e Meaulnes du Corta - | 19: 3 0-1-0 12,5a 76.000 | 18: 11 2-1-3 11,2a 569.460

Ivy L.B. e Varenne	Jorma Kontio	S*	29/9-11	3/2140	3	11,2a	¢¢	6,02	300'
Uppf: Misty Trotting AB, Strängnäs	Jorma Kontio	Ö*	20/10-10	7/2609	1	13,5a	cc	6,05	150'
Äg: Hägg Kjell, Grängesberg	Magnus Jakobsson	Ö*	4/5-10	11/2100	0	13,9ag	cc	29,28	150'
Blå, röd krage, midjeband och sömmar; röd	Jorma Kontio	Mp*	1/6-9	3/2140	2	12,5a	cc	4,45	150'
Torbjörn Jansson (Susanne Richter) a	Adrian Kolgjini	E*	29/6-11	3/2140	0	12,5ag	cc	10,95	300'

7 BARON GIFT

2640:7 — ***10,4AK** — **14,1K** — **13,6AL** — **Total: 65 8-9-4** — **2.035.879**

6,br.h.e Gift Kronos - | 19: 10 1-1-1 10,4a 371.500 | 18: 20 3-1-2 11,4a 590.479

Countesse Photo e Fast Photo	Rickard Svanstedt	Ro*	21/4-7	11/2140	6	11,8a	¢¢	38,20	200'
Uppf: Stall Nöjd HB, Partille	Anders Svanstedt	Å*	11/5-7	9/1640	2	10,5a	¢¢	14,45	200'
Äg: Stall Nöjd AB, Partille	Rickard Svanstedt	G*	18/5-10	6/1609	5	10,5a	¢¢	19,87	500'
Mörkblå, vitt axelparti och stolpar; mbl	Rickard Svanstedt	S*	25/5-11	6/2140	6	12,6a	¢¢	4,35	300'
Rickard Svanstedt	Rickard Svanstedt	Kr*	23/6-7	7/1640	3	10,4a	¢¢	14,96	200'

8 HACHIKO DE VELUWE* (FI)

2640:8 — ***11,6AM** — ***16,0L** — ***13,2AL** — **Total: 11 10-1-0** — **3.201.945**

5,br.v.e Timoko - | 19: 3 3-0-0 11,6a 1.364.713 | 18: 8 7-1-0 12,5a 1.837.232

Amazing Ride e Muscles Yankee	Ari Moilanen	Ve	22/8-8	2600	1	13,2ag	– –	1,40	-
Uppf: Lars Ingman Oy AB, Finland	Jorma Kontio	Ve	1/9-10	2600	1	13,3a	– –	1,80	-
Äg: Lars Ingman Oy AB, Finland	Jorma Kontio	La	6/6-8	2140	1	12,2a	– –	1,30	-
Blå, vit bröstband och blå ärmar; vit	Jorma Kontio	La	29/6-7	2140	1	12,8a	– –	1,30	-
Jorma Kontio (Timo Nurmos)	Jorma Kontio	La	30/6-10	2140	1	11,6a	– –	2,40	-

9 ON TRACK PIRATEN

2640:9 — **09,4AK** — **12,3L** — ***11,7AL** — **Total: 151 45-25-19** — **17.911.788**

11,svbr.v.e Kool du Caux - | 19: 10 2-1-2 12,0a 845.783 | 18: 20 6-2-2 10,9a 1.617.500

Monrovia e Rite On Line	Rikard N Skoglund	Ö	4/5-11	1/3180	2	13,4	¢¢	3,37	400'
Uppf: Eriksson Eva, Simrishamn	Rikard N Skoglund	S	25/5-12	4/3180	5	13,0	¢c	12,71	900'
Äg: Stall Mörkermasse	Rikard N Skoglund	Mp*	1/6-10	7/2640	3	13,3a	¢c	7,93	200'
Gul, mörkblå axelp och hängslen; mblå	Rikard N Skoglund	Bo*	15/6-13	3/2140	0	12,5a	¢¢	17,75	1000'
Hans R Strömberg	Örjan Kihlström	E	29/6-8	1/3180	0	13,1	¢c	8,10	400'

10 TARGET KRONOS

2640:10 — ***09,9AK** — **12,5K** — **14,3AL** — **Total: 62 9-2-11** — **3.190.273**

7,ljbr.v.e Raja Mirchi - | 19: 8 0-0-2 11,3a 144.608 | 18: 6 0-1-0 10,9a 70.089

Ebony Kronos e Pine Chip	Lutfi Kolgjini	F*	9/3-7	2/2140	0	14,8a	¢¢	12,47	200'
Uppf: Allev. Kronos S.R.L. Soc Agr, Italien	Lutfi Kolgjini	Mo*	23/3-10	1640	7	12,0a	– –	21,40	-
Äg: L&M Uggla Holding AB, Wahl Eva	Adrian Kolgjini	Ks	20/4-11	2100	3	14,3a	– –	8,10	-
Svart, vinrött/vitt axelsk, ärmb; sv	Adrian Kolgjini	Ch	12/5-7	1600	4	11,3a	– –	20,30	-
Adrian Kolgjini	Adrian Kolgjini	S	25/5-3	5/1640	0	11,5a	¢¢	34,43	100'

11 HANDSOME BRAD

2640:11 — **10,5AK** — **12,0M** — ***11,7AL** — **Total: 48 12-12-7** — **4.284.036**

6,mbr.h.e Brad de Veluwe - | 19: 7 2-3-1 11,0a 2.271.493 | 18: 17 7-2-1 10,5a 1.196.683

Ulrica M. e Red Xing	Carl Johan Jepson	Å*	27/4-11	3/2140	2	11,0a	¢¢	30,89	1500'
Uppf: Lemitek AB, Aneby	Carl Johan Jepson	Ch	12/5-11	2011	1	11,4a	– –	5,60	-
Äg: Lemitek AB, Aneby	Carl Johan Jepson	S	25/5-12	5/3180	2	12,5	¢¢	4,56	900'
Svart, vita staplar; vit	Carl Johan Jepson	Ko	15/6-10	2100	3	11,9a	– –	2,30	-
Ulf Ohlsson (Ulf Stenströmer)	Carl Johan Jepson	Ja	7/7-11	2100	6	11,0a	– –	19,30	-

12 RECKLESS

2640:12 — **10,4AK** — **12,5L** — **11,9AL** — **Total: 68 14-16-8** — **5.298.208**

9,br.h.e Ready Cash - | 19: 3 0-2-0 13,6a 241.000 | 18: 7 1-1-1 13,1a 834.027

Haver e Supergill	Björn Goop	Å*	11/8-12	2/3140	3	13,5a	c¢	25,23	2000'
Uppf: Goop Annika, Kil	Björn Goop	J*	27/10-11	1/2640	6	13,1ag	cc	28,02	400'
Äg: Byggnads AB Husaren & Stall Goop AB	Björn Goop	Mp*	1/6-10	4/2640	7	13,6a	cc	21,97	200'
Mblå, guldf.midjeband, sömmar; guld	Björn Goop	S	19/6-8	3/2680	2	12,7	cc	3,56	70'
Björn Goop	Björn Goop	E	29/6-8	5/3180	2	12,9	cc	3,91	400'

A: 8-4-11. B: 7-12-3-9.

Spetsbud: Milligan´s School

V75 7 — DD-2 V5-5 V3-1 — TRIO TVILLING VINNARE PLATS

CONCIL HOUSE OF MARKETING

AXEVALLA // 08 — *Concils lopp - STL Klass I, Försök 6 i Meeting 5 (Final Åby 10 augusti)*

11 — 2140 M AUTOSTART — START 18.42

3-åriga och äldre 250.001 - 500.000 kr. Körsvenskrav kat. 1. 2140 m. Autostart.
Pris: 125.000-62.500-31.000-16.000-10.000-7.000-5.000 (7 priser)
Hederspris till segrande hästs ägare, körsven och hästskötare. Hederstäcke till segrande häst.

ODDS	1	2	3	TRIO	TVILLING
TID	500 m	1000 m	1500 m	2000 m	Sista 500 m

MARCELLO WIBB — 2140:1 — *10,8AK *14,9M 11,9AM — Total: 15 5-3-2 — 499.300

4,mbr.v.e Raja Mirchi - — 19: 8 2-2-2 10,8a 331.000 — 18: 7 3-1-0 14,7a 168.300

1 CC Hd — Astoria Amour e Andover Hall; Uppf: Larsson Kristina & Nils; Äg: Katharina Trading Invest AB, Stockholm; **Svart**, rött axelp och hängsl; röd; **Johan Untersteiner**

Johan Untersteiner	Kr	3/5-5	2/2140	**1**	16,2	CC	2,59	25'
Johan Untersteiner	Å*	11/5-8	12/1640	**1**	10,8a	¢¢	15,24	125'
Johan Untersteiner	S*	25/5-9	10/2140	**3**	11,9a	¢¢	4,17	250'
Christoffer Eriksson	Vg*	12/6-10	1/2140	**4**	14,6a	¢¢	3,09	125'
Johan Untersteiner	S	2/7-9	4/2140	**3**	12,6a	¢¢	11,94	300'

MAN OF STEEL — 2140:2 — 11,1AK *16,8M *14,5AM — Total: 12 6-3-2 — 386.300

6,br.v.e Majestic Son - — 19: 1 0-1-0 15,8a 10.000 — 18: 2 0-1-1 11,1a 43.500

2 CC Hd — Mahana I.T. e Daguet Rapide; Uppf: Hollsten Henrik & Flink Maria; Äg: Travtränare Stefan Persson AB, m fl; **Svart**, vinröd/vita hängslen, ärmb; sv; **Stefan Persson**

Stefan Persson	S*	12/17-6	6/2140n	**3**	16,8a	CC	2,17	200'
Stefan Persson	Mp	4/18-1	5/2140	**2**	15,0a	CC	1,18	25'
Stefan Persson	Å*	4/18-8	3/1640	**3**	11,1a	¢¢	7,79	125'
Stefan Persson	Hd	3/6-k	3/2140	**k**	16,3	– –	gdk	-
Stefan Persson	Vg	29/6-3	3/2640	**2**	15,8a	CC	1,71	20'

GLOBAL WINNER — 2140:3 — 11,7AM 13,8M — Total: 10 4-1-2 — 261.400

4,mbr.v.e S.J.'s Caviar - — 19: 7 2-1-2 11,7a 215.900 — 18: 3 2-0-0 17,1a 45.500

3 CC S — Refuse to Lose e Conway Hall; Uppf: Global Farm AB, Nacka Strand; Äg: Stall Esplanad (Nurmos Timo); **Blå**, vit bröstband och blå ärmar; vit; **Jorma Kontio** (Timo Nurmos)

Jorma Kontio	S	19/2-4	1/2140n	**5**	22,4g	CC	1,56	70'
Jorma Kontio	S	30/4-7	4/2640	**1**	14,6a	¢c	1,41	40'
Jorma Kontio	G*	18/5-8	5/2140	**3**	13,8	¢c	3,37	125'
Jorma Kontio	Ös*	8/6-7	7/2140	**4**	13,9ag	¢c	1,55	125'
Örjan Kihlström	E*	29/6-6	4/2140	**3**	11,7a	¢¢	2,10	250'

CATEGORICAL (NO) — 2140:4 — 11,5AK 15,4M 13,5AM — Total: 27 9-4-1 — 456.584

5,br.v.e Orlando Vici - — 19: 5 2-1-0 13,2a 85.471 — 18: 13 3-2-1 11,5a 228.780

4 CC F — Cantab Doll e Cantab Hall; Uppf: Eskeland Björdne, Norge; Äg: Moberg Jonas, m fl; **Mörkblå**, röd/vitt axelskärp; mörkblå; **Jonas Moberg**

Jonas Moberg	Bj	3/4-3	2100	**1**	14,7a	– –	3,40	-
Jonas Moberg	Bj	24/4-3	1609	**4**	13,2a	– –	3,20	-
Jonas Moberg	Bj	15/5-7	2100	**2**	13,6a	– –	7,80	-
Jonas Moberg	Bj	5/6-6	2100	**1**	13,8a	– –	1,30	-
Jonas Moberg	Bj	26/6-6	1609	**0**	14,4a	– –	6,20	-

HARVEY — 2140:5 — 12,5AM *15,1M — Total: 16 5-3-2 — 476.800

5,br.h.e Going Kronos - — 19: 2 0-0-0 14,7a 1.000 — 18: 13 4-3-2 12,5a 450.800

5 CC Hd — Il Faut le Dire e Kaisy Dream; Uppf: Annemanna AB, Ekerö; Äg: Stall Harvey HB, Skara; **Mblå**, guldf.midjeband, sömmar; guld; **Björn Goop** (Johan Untersteiner)

Johan Untersteiner	Ös*	16/9-9	7/2140	**1**	13,2a	¢¢	10,23	125'
Johan Untersteiner	S*	29/9-8	11/2140	**3**	12,5a	¢¢	6,70	250'
Johan Untersteiner	Ö*	20/10-11	5/2100	**2**	14,8a	¢¢	4,04	125'
Peter Untersteiner	Hd	24/6-10	7/2140	**0**	14,7a	CC	12,81	30'
Johan Untersteiner	Hd*	6/7-5	1/2640	**0**	17,4g	¢¢	6,11	125'

ADDE S.H. — 2140:6 — *11,6AK *13,9M 12,9AM — Total: 18 3-2-4 — 493.000

4,br.v.e Nu Pagadi - — 19: 7 2-0-1 11,6a 283.000 — 18: 11 1-2-3 13,0a 210.000

6 CC Hd — Fast Allegro e Fast Photo; Uppf: Bendz Eril, Växjö; Äg: Sikroma Horse AB, Växjö; **Röd**, vita axelklaffar; röd; **Peter Untersteiner**

Peter Untersteiner	Å	25/4-4	11/2140	**6**	12,9a	¢¢	35,28	150'
Peter Untersteiner	Hd	13/5-9	7/2140	**4**	13,5ag	¢¢	3,97	110'
Peter Untersteiner	Vg	12/6-9	2/2640	**3**	15,1a	c¢	2,51	60'
Peter Untersteiner	Hd	4/7-9	4/1609	**1**	11,6a	¢¢	12,60	150'
Peter Untersteiner	Hd	4/7-13	1/1609	**6**	12,0a	¢¢	10,09	1200'

SATO — 2140:7 — 12,5AM 15,8M — Total: 17 5-2-3 — 438.500

4,br.h.e Gift Kronos - — 19: 6 2-1-1 12,5a 240.800 — 18: 11 3-1-2 14,7a 197.700

7 CC Å — Solo Mic e Spotlite Lobell; Uppf: Johansson Håkan E, Vegby; Äg: Johansson Håkan E, Vegby; **Vit**, mörkblå hängslen och ärmbindlar;vit; **Håkan E Johansson** a

Håkan E Johansson	Å	2/2-8	3/2140	**d**	ug	CC	7,11	250'
Håkan E Johansson	Ax	14/4-4	4/2640	**3**	15,4a	CC	4,98	35'
Håkan E Johansson	Ö*	4/5-8	4/2100	**1**	13,2a	CC	5,75	125'
Håkan E Johansson	S*	25/5-9	5/2140	**7**	12,5a	CC	4,45	250'
Håkan E Johansson	Vg*	12/6-10	7/2140	**2**	14,3a	CC	3,77	125'

ZIZOU (IT) — 2140:8 — 12,0AM *14,5L — Total: 19 7-4-2 — 434.816

4,br.h.e Love You - — 19: 8 3-2-0 12,0a 304.840 — 18: 11 4-2-2 14,0a 129.976

8 CC Å — Fortaleza e Cezio Josselyn; Uppf: Haras de Villepellee S.C.I., Italien; Äg: Mäntylä Ensio & Heiskanen Veijo; **Blå**, svarta axelklaffar och ärmar; blå; **Henna Halme** (Veijo Heiskanen)

Henna Halme	Å*	27/4-8	2/3140	**2**	15,7	¢¢	15,99	125'
Veijo Heiskanen	Å	16/5-9	3/2640	**1**	14,5g	¢¢	1,68	35'
Henna Halme	S*	25/5-9	1/2140	**4**	12,0a	¢¢	10,98	250'
Henna Halme	Bj	8/6-10	3180n	**1**	15,8	– –	4,30	-
Henna Halme	Hd*	6/7-5	11/2640	**4**	14,5	¢¢	9,53	125'

IN LOVE BOKO — 2140:9 — 13,0AM *13,3M — Total: 18 3-3-1 — 431.000

4,mbr.h.e Muscles Yankee - — 19: 3 1-0-0 13,0a 101.000 — 18: 15 2-3-1 13,4a 330.000

9 CC Rä — Hello I Love You e Love You; Uppf: Boko Stables Holland BV, Nederländerna; Äg: Jan Spåls Invest AB, m fl; **Turkos**, vitt axelparti, 2-del ärm; vit; **Örjan Kihlström** (Hans R Strömberg)

Oskar J Andersson	Ro	30/11-9	7/2140	**1**	15,2a	¢¢	12,44	100'
Oskar J Andersson	S	18/12-6	2/2140	**0**	15,5a	CC	8,57	100'
Martina Jonsson	F	10/6-7	5/2140	**1**	13,3	¢¢	26,54	100'
Martina Jonsson	Rä	22/6-10	7/2140	**0**	13,0a	¢¢	57,22	110'
Rikard N Skoglund	S	2/7-9	6/2140	**0**	uag	¢¢	36,12	300'

BEYBLADE* (DK) — 2140:10 — *12,2AK *16,4M — Total: 37 6-7-3 — 492.237

6,svbr.v.e Trophy Catch - — 19: 3 0-0-0 12,5a 27.342 — 18: 4 3-1-0 12,2a 164.726

10 CC * — Joy Star e Mr Flirt; Uppf: Larsen Lars B, Danmark; Äg: Team Clemmensen mfl., Danmark; **Vit**, blå/röda sömmar; vit; **Flemming Jensen**

Flemming Jensen	J	6/18-4	9/1640	**1**	12,2a	¢¢	2,64	60'
Flemming Jensen	Aa	7/18-6	2300	**1**	16,7a	– –	1,50	-
Flemming Jensen	Bi	30/5-7	1900	**6**	12,9a	– –	3,50	-
Flemming Jensen	Bj	9/6-8	2100	**4**	13,4a	– –	20,00	-
Flemming Jensen	Kr*	23/6-6	6/1640	**7**	12,5ag	¢¢	2,99	125'

HENNIG LIXARVE — 2140:11 — *12,3AK 14,5M 13,9AM — Total: 41 8-5-6 — 451.600

6,br.h.e Sahara Dynamite - — 19: 9 3-2-1 12,3a 126.200 — 18: 14 3-1-2 14,7a 107.000

11 CC Vi — Revelina M.J. e Revenue; Uppf: Gotländskt Lantliv HB (Wiman Johan); Äg: Gotländskt Lantliv HB (Wiman J), m fl; **Blå**, vitt bröstband, romber, ärmb; blå; **Johan Wiman**

Johan Wiman	Vi	9/5-3	1/2640	**1**	16,6	¢¢	2,65	25'
Johan Wiman	F	3/6-4	11/2140	**0**	15,0	¢¢	21,44	25'
Johan Wiman	Vi	10/6-7	11/2140	**1**	14,5	¢¢	7,75	25'
Johan Wiman	Vi	27/6-7	2/1620	**1**	12,3a	– –	3,87	25'
Johan Wiman	Vi	10/7-3	12/1620	**2**	12,5a	¢¢	26,93	60'

ELWAY AM — 2140:12 — *11,3AK 15,0L 13,3AM — Total: 33 8-4-3 — 419.200

5,br.v.e Holiday Road - — 19: 9 2-3-0 14,2a 99.500 — 18: 18 4-0-2 11,3a 199.700

12 CC Å — Honey Face e Viking Kronos; Uppf: Am Bloodstock AB, Halmstad; Äg: Knutsson Trotting AB, Göteborg; ***Vit**, röd romb och ärmbindlar; röd; **André Eklundh**

André Eklundh	Ax	5/3-4	9/2640n	**1**	16,7a	CC	3,42	25'
André Eklundh	Hd	17/3-8	3/2640	**2**	16,3a	c¢	4,15	35'
Yannick Gingras	L	27/5-9	1/2640	**0**	19,6ag	c¢	6,50	25'
André Eklundh	År	7/6-6	6/2640	**1**	14,2a	c¢	3,95	25'
André Eklundh	Ax	20/6-3	3/2660	**2**	15,0	c¢	1,57	25'

A: 1. B: 3-6-5-8-2-7-10-9.

Spetsbud: Marcello Wibb

CONCIL HOUSE OF MARKETING

V3 2

TRIO | TVILLING | VINNARE | PLATS

Svensk Cater – DIN LOKALA MATGROSSIST

AXEVALLA // 08

Svensk Caters lopp - Svensk Travsports Unghästserie

12 — 2140 M VOLTSTART — START 19.02

3-åriga svenska högst 150.000 kr. Körsvenskrav kat. 4. 2140 m. Tillägg 20 m vid vunna 49.001 kr
Pris: 50.000-25.000-17.500-12.500-8.000-5.500-5.500-5.500 (8 priser) Svensk Travsports hederspris till segrande hästs ägare, hästskötare och uppfödare. Hederspris till segrande hästs ägare, körsven och hästskötare. Hederstäcke till segrande häst.

ODDS	1	2	3	TRIO	TVILLING
TID	500 m	1000 m	1500 m	2000 m	Sista 500 m

SVECAK PALEMA

2140:1 **17,2**M — Total: 3 0-0-0 — 33.000

3,mbr.s.e Up and Quick -
Mi Stormy Bi e Cantab Hall
Uppf: Bender Karl-Erik, Kvänum
Äg: Stall Palema
***Blå**, rött bröstband; röd
Mikael J Andersson (Pär Hedberg)

19: 3 0-0-0 17,2 33.000 — 18: 0 0-0-0

Beatrice Hårleman	Ax	11/12-k	3/2180n	k	23,1	– –	gdk2	-	
Linus Svensson	Ax	5/4-7	10/2140	4	18,0	c c	39,06	50'	
Mikael J Andersson	F	19/4-12	6/2140	5	17,2	c c	6,00	50'	
Linus Svensson	Ax	2/7-6	2/2140	4	18,4g	c c	17,68	50'	

1 c c

ALESSO

2140:2 **16,4**M — Total: 2 0-2-0 — 37.500

3,mbr.v.e Ken Warkentin -
Flamingo Broline e Juliano Star
Uppf: Balder Carina & Larsson Jan R
Äg: Stall Disco Fever
Blå, vita ärmbindlar; vit
Erik Adielsson (Svante Båth)

19: 2 0-2-0 16,4 37.500 — 18: 0 0-0-0

Niclas Hammarström	S	4/6-k	8/2140	k	19,7	– –	gdk	-	
Niclas Hammarström	G	27/6-1	5/2140	2	16,7	c c	7,69	25'	
Erik Adielsson	Ö	11/7-2	8/2140	2	16,4	c c	3,33	50'	

2 c c
S

JARREAU BOKO

2140:3 ***20,0**M **16,5**AM — Total: 2 1-0-0 — 35.300

3,br.v.e Explosive Matter -
Frances Lavec e Tenor de Baune
Uppf: Boko Stables Holland BV, Nederländerna
Äg: JimMit AB, Stockholm
Gul, vitt axelp och hängsl,vita ärmar; vit
Tobias O Eriksson (Helena Burman)

19: 2 1-0-0 20,0 35.300 — 18: 0 0-0-0

Johnny Takter	J	11/4-k	4/2140	k	19,2	– –	gdk	-	
Tobias O Eriksson	J	18/6-5	10/2140	1	20,0	c c	3,56	30'	
Tobias O Eriksson	Kr	9/7-6	10/2140	4	16,5a	c c	9,83	25'	

3 c c
J

GOETHE AM

2160:1 **16,5**M ***14,9**AK — Total: 5 1-1-1 — 115.500

3,ljbr.v.e Joke Face -
Universal Goddess e Kadabra
Uppf: Am Bloodstock AB, Halmstad
Äg: Olof Brodin (Chartering) AB,Sollentuna
Sv, röd/vit vinkel, delad ärm; svart
Markus B Svedberg

19: 5 1-1-1 16,5 115.500 — 18: 0 0-0-0

Jorma Kontio	Mp	4/3-2	6/2140	2	19,0	c c	6,36	50'	
Markus B Svedberg	E	11/3-3	6/1640	1	14,9a	c c	4,90	60'	
Markus B Svedberg	E	2/4-3	2/2140	4	17,0a	c c	3,18	50'	
Markus B Svedberg	Rä	29/5-4	1/2160	3	16,5	c c	17,04	50'	
Markus B Svedberg	Rä	22/6-7	10/2140	0	17,6ag	c c	108,64	110'	

4 c c
E

SUPERBOPP E.T.

2160:2 **16,4**M **16,0**AM — Total: 4 1-0-2 — 84.500

3,br.v.e Ken Warkentin -
M.T.Giselle e Pine Chip
Uppf: Svahn Tommy & Elisabeth
Äg: Svahn Tommy & Elisabeth
Röd, vita axelklaffar; röd
Peter Untersteiner

19: 4 1-0-2 16,4 84.500 — 18: 0 0-0-0

Victor Rosleff	Hd	25/3-k	1/2180	k	18,6	– –	gdk	-	
Peter Untersteiner	Hd	20/5-6	3/2140	3	18,3g	c c	2,14	25'	
Peter Untersteiner	Å	5/6-1	2/2140	5	16,0a	– –	14,03	60'	
Peter Untersteiner	Hd	24/6-1	8/2140	3	16,4	¢¢	4,86	50'	
Peter Untersteiner	Vg	11/7-5	3/2140	1	17,1	¢¢	10,84	50'	

5 c c
Hd

MARTIN TOOMA

2160:3 ***15,5**M **16,2**AM — Total: 11 1-1-1 — 136.000

3,br.v.e Dream Vacation -
Collect Tooma e Wall Street Banker
Uppf: Oxalis AB, Bromma
Äg: Charlies vänner HB, Växjö
Mörkblå, vita romber; vit
Kevin Oscarsson (Dick Robertsson)

19: 6 1-1-1 15,5 113.500 — 18: 5 0-0-0 17,7 22.500

Johan Untersteiner	Å	14/3-3	3/2140	3	17,2	c c	3,82	60'	
André Eklundh	Å	17/4-1	1/2160	d	9g	c c	5,78	60'	
André Eklundh	Ax	30/4-2	2/2160	5	17,5	c c	5,63	50'	
Peter Untersteiner	Å	22/5-3	2/2140	5	16,2a	c c	33,24	70'	
Kevin Oscarsson	Mp	1/7-5	3/2140	1	15,5	c c	58,31	50'	

6 c c
Hd

ARNIE EXPRESS

2160:4 **17,1**M **14,2**AM — Total: 7 1-1-1 — 118.500

3,br.h.e Andover Hall -
Express Emily e Express It
Uppf: IMT-Talli Oy, Finland
Äg: IMT-Talli Oy, Finland
Mblå, guldf.midjeband, sömmar; guld
Björn Goop (Pekka Korpi)

19: 7 1-1-1 17,1 118.500 — 18: 0 0-0-0

Janne Korpi	S	6/3-3	4/2140	3	17,1	c c	5,24	70'	
Janne Korpi	Mp	16/3-12	4/2140	d	vÅndag	c c	29,93	50'	
Jorma Kontio	Ö	28/3-2	5/2100	1	17,0a	c c	1,90	50'	
Janne Korpi	G	18/4-5	3/2140	5	14,2a	c c	52,07	100'	
Janne Korpi	S	14/5-6	7/2140	7	14,5a	c c	29,98	70'	

7 c c
S

UPONTOP

2160:5 ***18,6**M **16,2**AM — Total: 5 1-0-2 — 85.500

3,mbr.s.e Up and Quick -
Destiny Bie Bopp e Beseiged
Uppf: Gutke Lars & Almkvist Ulrika
Äg: Stall Skål HB, Vimmerby
Blå, röd krage, midjeband och sömmar; röd
Torbjörn Jansson (Stefan P Pettersson)

19: 5 1-0-2 18,6 85.500 — 18: 0 0-0-0

Kim Eriksson	Mp	25/3-2	8/2140	1	18,6	c c	6,37	50'	
Kim Eriksson	Hd	8/4-5	2/2140	6	18,0ag	c c	8,23	50'	
Kenneth Haugstad	Ö	22/5-2	6/2100	3	16,6a	c c	13,60	60'	
Kim Eriksson	Kr	6/6-5	8/2140	3	16,2a	c c	21,81	30'	
Kim Eriksson	Å	27/6-6	5/2140	0	16,4a	c c	31,36	60'	

8 c c
Mp

CONRADS MASSIV

2160:6 **15,7**M **13,7**AM — Total: 8 1-4-0 — 137.750

3,br.h.e Muscle Massive -
S.J.'s Ballerina e S.J.'s Photo
Uppf: Conradsson Ove, Falköping
Äg: Stall Massive Affinity KB (Lövgren J)
Mörkblå, vita lodräta fält; mblå
Joakim Lövgren

19: 5 0-2-0 15,7 85.500 — 18: 3 1-2-0 16,0 52.250

Joakim Lövgren	Kr	10/3-3	2/2160	2	16,7g	c c	3,76	50'	
Joakim Lövgren	J	6/4-3	1/2160	4	15,8g	c c	2,81	60'	
Bernardo Grasso	Kr	17/5-7	1/2140n	4	16,6a	c c	8,27	50'	
Joakim Lövgren	Hd	3/6-8	8/2140	5	13,7a	c c	63,02	50'	
Joakim Lövgren	Kr	23/6-3	2/2160	2	15,7	c c	7,58	50'	

9 c c
J

QUANTUM ROC

2160:7 ***14,4**M — Total: 3 2-0-0 — 83.000

3,br.v.e Zola Boko -
Karin Roc e Super Arnie
Uppf: Högtorps Gård AB, Stjärnhov
Äg: KM Hästfarm i Holm AB & Rolkur Inv. AB
Svart, vinröd/vita hängslen, ärmb; sv
Stefan Persson

19: 3 2-0-0 14,4 83.000 — 18: 0 0-0-0

Stefan Persson	Hd	4/5-k	1/2160	k	17,8	– –	gdk	-	
Stefan Persson	Kr	23/5-6	8/2140	1	15,8	c c	2,30	25'	
Stefan Persson	Kr	6/6-10	1/2140	1	14,4	c c	1,44	50'	
Stefan Persson	Vg	11/7-5	1/2160	5	17,2g	c c	1,55	50'	

10 c c
Hd

A: 10-2-6-1. **B:** 5-7-3-9-8-4.

Spetsbud: Alesso

Svensk Cater
DIN LOKALA MATGROSSIST

V3 3 — TRIO / TVILLING / VINNARE / PLATS — SULKY SPORT.SE

AXEVALLA // 08 — Sulkysports lopp - Festen fortsätter

13 — **2140 M AUTOSTART** — **START 19.22**

3-åriga och äldre hingstar och valacker 10.001 - 60.000 kr. Körsvenskrav kat. 4. 2140 m. Autostart.
Pris: 50.000-25.000-12.500-8.000-5.500-(4.000)-(4.000) kr.
Hederspris till segrande hästs ägare, körsven och hästskötare. Hederstäcke till segrande häst.

ODDS	1	2	3	TRIO	TVILLING
TID	500 m	1000 m	1500 m	2000 m	Sista 500 m

1 — ANTON BORE — 2140:1 — 16,4AM — 17,1K — Total: 9 1-1-1 — 36.200

5,svbr.v.e Pine Chip - Harrys Girl e Smasher
Uppf: Borekull Ulf, Frillesås
Äg: Stall Jonsson Trav Och Transport HB
Svart, blå hängslen och vitt lo fält; vit
Magnus A Djuse (Amanda Löfqwist) a
cc / Ös

19: 7 1-1-1 16,4a 25.000 — 18: 0 0-0-0

Magnus A Djuse	G	4/5-3	1/2140	0	17,0a	c¢	8,30	25'
Mats E Djuse	B	16/5-2	8/1640	0	uag	c¢	11,20	30'
Fredrik Jonsson	Bs	15/6-1	5/2140	1	17,6a	c¢	2,51	10'
Fredrik Jonsson	Ly	5/7-8	8/2140	3	17,8a	c¢	2,71	25'
Mats E Djuse	Sä	13/7-5	3/2140	d	uag	cc	18,71	25'

2 — EXPLOSIVE DANCER — 2140:2 — 16,2AM — 17,5M — Total: 6 0-0-1 — 51.700

3,mbr.v.e Make it Happen - Quirana Brick e Super Arnie
Uppf: Nielsen Jens Aage, Danmark
Äg: SRF Stable
Turkos, vitt axelparti, 2-del ärm; vit
Örjan Kihlström (Ola Samuelsson)
cc / J

19: 6 0-0-1 16,2a 51.700 — 18: 0 0-0-0

Ola Samuelsson	Ö	11/4-1	5/2140	0	18,9g	cc	4,88	50'
Johnny Takter	Å	17/4-1	5/2140	4	18,0	cc	5,94	60'
Ola Samuelsson	Hd	29/4-3	2/2140	4	16,2a	cc	7,35	50'
Ola Samuelsson	Hd	17/6-2	10/2140	0	17,3a	cc	40,61	25'
Ola Samuelsson	J	25/6-9	3/2140	4	16,3a	cc	35,82	30'

3 — NILLE SÅNNA — 2140:3 — 16,9AM — 16,7M — Total: 9 1-1-3 — 54.300

4,svbr.v.e Juliano Star - Arnica Crown e Super Arnie
Uppf: Happy People Racing AB, Tranås
Äg: Frumerie Louise & Alm Mathias
Svart, vinröd/vita hängslen, ärmb; sv
Stefan Persson (Louise Frumerie) a
cc / Å

19: 9 1-1-3 16,9a 54.300 — 18: 0 0-0-0

Mathias Alm	Å	7/4-6	3/2140	1	17,5a	c¢	1,85	10'
Mathias Alm	Vg	28/4-2	6/2140	3	16,9a	c¢	3,96	20'
Mathias Alm	Hd	13/5-2	1/2140	d	uag	c¢	7,27	30'
Mathias Alm	Hd	17/6-2	6/2140	d	uag	c¢	15,55	25'
Mathias Alm	Ax	2/7-3	5/2140	2	17,5a	c¢	8,90	25'

4 — THE TRICK VICK — 2140:4 — 17,4M — Total: 7 0-1-1 — 59.500

3,mbr.v.e Pastor Stephen - Emils Vick e Anders Crown
Uppf: Johansson Stefan, Lidköping
Äg: Tranquility Capital AB, Lidköping
Mörkblå, vitt axelparti och stolpar; mbl
Rickard Svanstedt
cc

19: 6 0-1-1 59.000 — 18: 1 0-0-0 500

Stefan Söderkvist	Å	4/4-1	1/2140	d	6g	cc	14,11	60'
Stefan Söderkvist	Ax	30/4-2	2/2140	8	18,6	cc	12,95	50'
Rickard Svanstedt	S	8/5-2	9/2140	3	17,4	c¢	31,32	70'
Rickard Svanstedt	E	28/5-3	11/2140	7	17,8	c¢	16,75	50'
Rickard Svanstedt	Ö	27/6-8	12/2140	4	18,2	c¢	42,54	50'

5 — JA DEVANN — 2140:5 — *16,3AM — 17,6M — Total: 17 1-0-0 — 55.050

6,ljbr.v.e Jaded - Du Vivann e Jeanbat du Vivier
Uppf: Lidén Sandra & Magnus
Äg: Svarén Ann-Christin, Nol
Blå, vit kil, gula ärmbindlar; vit
Peter Ingves (Ann-Christin Svarén) a
cc / Å

19: 11 1-0-0 16,3a 41.950 — 18: 6 0-0-0 13.100

Ann-Christin Svarén	Å	10/4-1	2/2140	5	17,6	c¢	78,32	30'
Peter Ingves	Å	16/5-10	5/2140	1	16,3a	c¢	3,77	15'
Thomas Uhrberg	Å	22/5-4	10/2140	6	17,5ag	c¢	23,43	30'
Peter Ingves	Ax	2/6-6	1/2140	d	uag	cc	26,94	35'
Ann-Christin Svarén	Åm	16/6-3	3/2080	d	uag	c¢	20,93	20'

6 — CHEVA GERTORP — 2140:6 — *16,0AK — 18,7M — 16,8AM — Total: 12 1-0-1 — 55.900

4,mbr.v.e Symphonic Hanover - Sea Cloud e Windsong's Legacy
Uppf: Esberg Maria & Andersson Tomas S
Äg: Andersson Tomas & Esberg Maria
Mörkblå, guldf hängslen och axelp; mblå
Anders Svanstedt (Tomas S Andersson) a
cc

19: 12 1-0-1 16,0a 55.900 — 18: 0 0-0-0

Anders Svanstedt	Åm	13/5-7	4/1680	1	16,0a	cc	10,65	20'
Anders Svanstedt	Ax	23/5-7	11/2140	0	18,9a	cc	17,72	25'
Jorma Kontio	Ax	2/6-6	9/2140	6	17,8a	¢¢	43,89	35'
Anders Svanstedt	Vg	12/6-2	4/2140	0	19,3	cc	38,85	40'
Anders Svanstedt	Åm	26/6-2	4/2080	5	16,8a	cc	23,50	40'

7 — DON PEDRO D.K.* (DK) — 2140:7 — 15,8AM — *17,1M — Total: 13 2-0-2 — 44.183

4,br.v.e Manofmanymissions - Noomi e Chipmate
Uppf: Toft Niels Peder Danmark
Äg: Toft Niels Peder, Danmark
Vit, blå/röda sömmar; vit
Flemming Jensen
cc / *

19: 4 1-0-0 15,8a 16.008 — 18: 9 1-0-2 15,8a 28.175

Morten Friis	Ål	24/12-5	2140	6	18,9a	– –	7,50	-
Flemming Jensen	Ål	29/4-3	2160	0	20,3g	– –	7,40	-
Flemming Jensen	Ål	6/5-1	2140	1	17,1	– –	3,10	-
Flemming Jensen	Se	13/5-6	2020	0	distg	– –	1,40	-
Flemming Jensen	J	21/5-3	7/2140	4	15,8a	cc	3,94	30'

8 — JINX'EM — 2140:8 — 16,2AM — 16,5M — Total: 5 1-1-2 — 53.500

4,mbr.v.e Pastor Stephen - Popover Hanover e Andover Hall
Uppf: EM Stables HB, Sigtuna
Äg: Easy KB, Uppsala
Beige, tvådelad svart ärm; beige
Magnus Jakobsson
cc / F

19: 5 1-1-2 16,2a 53.500 — 18: 0 0-0-0

Magnus Jakobsson	Ar	23/4-6	3/2140	d	10g	cc	2,51	20'
Magnus Jakobsson	F	6/5-8	9/2140	3	17,4	cc	5,26	25'
Magnus Jakobsson	F	20/5-1	6/2140	2	16,2a	cc	4,75	25'
Magnus Jakobsson	L	6/6-6	1/2140	3	16,5	cc	2,13	20'
Magnus Jakobsson	Ax	2/7-3	4/2140	1	16,7a	¢¢	1,99	25'

9 — YOUSEEA GAZOLINA — 2140:9 — 17,0AM — 18,6M — Total: 12 1-2-0 — 37.800

6,br.v.e Andover Andover - Queen Scoop e Rosalind's Guy
Uppf: Andersson Linda & Toya
Äg: Jakobsson Elin & Pia
Grön, guld hästsko och ärmbindlar; grön
Markus Linryd (Elin Jakobsson) a
cc / Åm

19: 7 1-1-0 17,0a 29.800 — 18: 1 0-0-0 500

Elin Jakobsson	L	10/5-7	2/2160n	5	19,4	cc	246,47	20'
Elin Jakobsson	F	28/5-1	4/2160	8	21,3g	cc	25,96	10'
Markus Linryd	Ar	21/6-7	6/2140	2	17,0a	cc	67,61	20'
Markus Linryd	Ar	4/7-8	6/2140	1	17,3a	cc	5,38	10'
Markus Linryd	Ar	13/7-13	7/2140	0	18,7g	cc	32,08	25'

10 — VIKENS BRUMMER — 2140:10 — *16,0M — Total: 4 1-1-0 — 51.000

3,br.v.e Pastor Stephen - Zyan Boko e Viking Kronos
Uppf: Fellbrandt Mikael, Fagersanna
Äg: Firma M F P Trading, Fagersanna
***Blå/gul fyrdel**, blå ärm, gul ärmb; gul
Stefan Söderkvist (Mikael Fellbrandt) a
cc

19: 4 1-1-0 51.000 — 18: 0 0-0-0

Fredrik Berg	Ax	30/4-k	2/2160	k	19,9	– –	gdk	-
Fredrik Berg	Ax	23/5-3	2/2140	7	19,5	cc	27,69	50'
André Eklundh	Å	13/6-1	4/2140	2	17,0	cc	40,62	30'
Niclas Benzon	Ar	21/6-8	4/2140	6	19,1g	cc	11,86	50'
Stefan Söderkvist	Ax	12/7-2	1/2140	1	16,0	cc	13,74	25'

11 — GARGAMEL SISU — 2140:11 — *16,6AM — 16,2M — Total: 2 1-1-0 — 60.000

3,br.v.e Classic Photo - Roxa Sisu e Kadabra
Uppf: Sisyfos Breeders AB, Sigtuna
Äg: Stall Timo Nurmos AB, Tullinge
Blå, vit bröstband och blå ärmar; vit
Jorma Kontio (Timo Nurmos)
cc / S

19: 2 1-1-0 16,6a 60.000 — 18: 0 0-0-0

Jorma Kontio	S	7/5-k	9/2140	k	18,9	– –	gdk	-
Jorma Kontio	S	19/6-1	4/2140	2	16,2	cc	3,00	70'
Jorma Kontio	Mp	1/7-10	4/2140	1	16,6a	cc	1,38	25'

12 — UNARMED FACE — 2140:12 — 15,9M — Total: 4 1-0-1 — 53.500

3,ljbr.v.e Lavec Kronos - Fevaron Boko e Zola Boko
Uppf: Kolgjini Adrian, Veberöd
Äg: Adrian Kolgjini AB, Veberöd
Svart, vinrött/vitt axelsk, ärmb; sv
Adrian Kolgjini
cc / J

19: 4 1-0-1 53.500 — 18: 0 0-0-0

Adrian Kolgjini	J	11/4-k	1/2140	k	18,7	– –	gdk	-
Adrian Kolgjini	Hd	22/4-1	10/2140	d	11g	cc	6,08	25'
Adrian Kolgjini	Å	2/5-2	7/2140	1	16,4	cc	4,46	30'
Lutfi Kolgjini	Kr	23/6-3	3/2140	7	19,0g	cc	6,30	50'
Adrian Kolgjini	Mp	1/7-5	5/2140	3	15,9	cc	12,22	50'

A: 11. B: 12-7-8-10-3-2-4.

Spetsbud: Nille Sånna

SULKYSPORT – TRAVSPORT FÖR DIG

Prova nu – häng med resten av sommaren!

6 VECKOR FÖR 129 KRONOR
ord. pris 234 kr

>> Vill du prenumerera?
Tel: 08-630 11 22,
info@sulkysport.se
eller beställ på **www.sulkysport.se/prova**

- Alltid unikt material i tidningen
- Papperstidningen en gång per vecka **onsdag eller torsdag**
- Startlistor till V86 ons, V64 tors & fre, V75 lör samt GS75/V75 sön
- E-tidningen ingår! Kommer varje onsdag efter midnatt.
- Spelstugan och premiumartiklar på sulkysport.se

www.sulkysport.se/prova

Erbjudandet gäller i Sverige.

TIPS

Av Olof Darius

Hachiko de Veluwe blir den stora snackhästen i veckan. Foto: TR BILD

SEGERMASKIN GÖR SPÄNNANDE START

Det är alltid väldigt spännande med segermaskiner, inte minst när kretsen kring dem spänner bågen lite extra.

Den här lördagen kryddas vårt huvudlopp, Axevallalöpning, av en mycket intressant häst i form av femårige Hachiko de Veluwe, som med bara elva starter bakom sig går ut i Gulddivisionen.

Hachiko de Veluwe, som är halvbror med den tidigare världsstjärnan Brad du Veluwe, vann i fjol det finska derbyt på ett mycket imponerande sätt utvändigt om ledaren.
I år har han fortsatt att tävla med stor framgång i sitt födelseland och för några veckor sedan tog han hem storloppet Suur-Hollola-Ajo i Lahtis.
Nu testar Timo Nurmos honom i den svenska Gulddivisionen och det skulle han garanterat aldrig göra om han inte räknade med att hästen ska stå sig väldigt gott även i detta sammanhang. Tyvärr blev inte spårlottningen den bästa, men trots det kan mycket väl Hachiko de Veluwe vara vinnaren i Axevallalöpning (V75-6).
Timo Nurmos kommer för övrigt med många spännande hästar till Axevalla den här V75-lördagen och en av dem blir säkert stor favorit. Jag tänker på löftet Istanbul Boko i V75-3. Det handlar om lägsta klassen inom STL och för ovanlighetens skull är distansen där 3140 meter.

V75 1 — Lopp 5 — analysen...

7 Randemar R.D.
10 Pastor Power
8 Jaques Noir
6 Grandfather Bill
3 Stud Muffin
1 B.B.S.Jhonny
4 Lexington Hall
9 Global Unspoked
11 Come On Hugo
12 Digital Product
5 Cafu Boko
2 Bella On Tour

7 Randemar R.D. har visserligen gått upp en klass nu, men hans två senaste insatser har varit minst sagt femstjärniga. Det kan bli ett lopp utvändigt om ledaren, men det har han visat att han tål. **10 Pastor Power** står nästan på kronan rätt inne i loppet och har varit mycket bra enn längre tid. Han räknas trots bakspåret. **8 Jaques Noir** har verkligen inte haft något flyt på sistone, men har både form och kunnande att vinna.

V75 5 — Lopp 9 V5-3 — analysen...

11 Ural
2 Velvet Gio
10 Floris Baldwin
4 Master Crowe
6 Adiago Trot
9 Southwind Hydro
12 Hazard Boko
5 Bullyoung
1 Mr Lindy
7 Flash Håleryd
8 He´s a Diffacolt
3 Carelin

11 Ural har tvyärr haft lite otur i spårlottningen, men är annars i mycket bra slag för dagen och en härdad V75-häst av fin klass. Med lite flyt på vägen kan han vara starkast till slut. **2 Velvet Gio** har en mycket passande uppgift framför sig och hade han haft lopp i kroppen efter vila kunde han ha varit ett spikförslag. Tränaren tror att han kommer att prestera fint direkt och från ledningen försvarar han sig länge.

V75-system (lopp 5-11)
5 x 6 x 1 x 8 x 2 x 6 x 1
Rader 2880 **Kostnad** 2880 kr

DD-förslaget (lopp 10–11)

DD-1	4,8,11
DD-2	1

Kombinationer 3 st

V5-förslaget (lopp 7–11)
1 x 8 x 2 x 6 x 4
Rader 384 **Kostnad** 384 kr

V3-förslaget (lopp 11–13)

V3-1	1,3,6
V3-2	1,2,5,6,10
V3-3	11

Rader 15

V75 2 — Lopp 6 — analysen...

13 Global Upper Style
11 Hevin Boko
12 Gloria Web
14 Normandie Royal
8 Emmylou
7 I´m a Believer
6 Ambon Degato
3 Gun Palema
9 Callmeawinner
5 Cavidendron
10 Catch Me Love
1 Vera Spiro
4 Anne Royal
2 Restless

13 Global Upper Style hade ett mycket bra fjolår, då hon var i final i många stora lopp, t ex StoChampionatet, Derbystoet och Breeders´ Crown. I årsdebuten nyligen smögs hon bara med och hade massor sparat i mål. Det kan hon ha nytta av här. Timo Nurmos har två riktigt bra hästar med i form av **11 Hevin Boko** och **12 Gloria Web**, vilka båda ska streckas i ett tidigt skede. **14 Normandie Royal** är heller inte tokig.

V75 3 — Lopp 7 V5-1 — analysen...

6 Istanbul Boko
7 Digital Science
8 Global Writer
2 McGarret
11 Ivory di Quattro
3 Ediego
4 Simb Rocker
5 Jubel
1 Major Tallmadge
10 Kalashnikov
12 Ara
9 Ståhlebos King

6 Istanbul Boko känns som en mycket spännande travare, inte minst då det handlar om en lillebror till topphästarna Evin Boko och Hevin Boko. Han har varit storfavorit i alla sina starter och vunnit fyra av sex. Han måste ha toppchans här. **7 Digital Science** måste vara den av deltagarna som är allra mest gynnad av den dryga distansen, då han är "vansinnigt" stark. Han är dock inte att lita på, men passas tidigt.

V75 4 — Lopp 8 V5-2 — analysen...

13 Smevikens Cruiser
14 Rafiki Fri
9 Maximus M.M.
6 Callmesally
12 Bålsta Palema
5 Seethestar
1 Imail Occagnes
7 Pane Vino
11 O.P.Q.C.
15 Julia Pellini
2 Mill Zorn
4 Eclipse Boko
8 Al´s Espresious
10 Prince F.P.Romsås
3 Bäckdalens Star

13 Smevikens Cruiser har varit riktigt bra på sistone. Han övertygade stort senast i Halmstad och gången före satt han fast med allt sparat. Han bör ha bra chans igen, men tänk på att det är ett varv kortare nu och då är det inte lika lätt att ta 40 meter. Även **14 Rafiki Fri** har gått strålande på sistone och bildar med Anna Isabelle Karlsson ett samspelt ekipage. Anders Eriksson är ett löfte och kan vinna med **9 Maximus M.M.**

V75 6 — Lopp 10 DD-1, V5-4 — analysen...

8 Hachiko de Veluwe
4 Milligan´s School
11 Handsome Brad
7 Baron Gift
12 Reckless
3 Explosive Merlot
9 On Track Piraten
1 Mack Dragan
2 Stepping Spaceboy
5 King Sir Kir
10 Target Kronos
6 M.T.Joinville

8 Hachiko de Veluwe gör gulddebut här och är mycket spännande då han har tagit tio segrar på elva starter. Han kommer från en knapp mer säker och mersmakande seger i ett storlopp i Finland och går från klarhet till klarhet. Han får tipset trots spåret. **4 Milligan´s School** är en härdad och bra Gulddivisionshäst och han har dessutom ett bra utgångsläge. **11 Handsome Brad** och **7 Baron Gift** är två roliga hemmahopp.

V75 7 — Lopp 11 DD-2, V5-5 — analysen...

1 Marcello Wibb
3 Global Winner
6 Adde S.H.
5 Harvey
8 Zizou
2 Man of Steel
7 Sato
10 Beyblade
9 In Love Boko
4 Categorical
11 Henning Lixarve
12 Elway Am

En ruggigt öppen avslutning på V75-omgången, men jag väljer att försöka spika mig ur problemen. Det måste vara bra chans att **1 Marcello Wibb** håller upp ledningen och kostar det bara inte för mycket, så är det en hygglig chans att han kan gå undan hela vägen. **3 Global Winner** är ny i klassen, men en kapabel travare, som ska testas med urryckare denna gången. **6 Adde S.H.** vann sitt försök i Sprintermästaren.

JACKPOT INFORMATION

En eventuell Jackpot på V75 Axevalla lördag 20 juli går till V75 Hagmyren lördag 27 juli. 20% av Jackpotsumman kommer dock att läggas till V75 Multi Jackpot Summer Heat Bergsåker 24 augusti.

Dagens vinnare

Istanbul Boko (V75-3) är en lovande lillebror till Evin Boko och Hevin Boko. Han ser verkligen inte ut att vansläktas och styrkan tycks finnas där, så 3140 meter ska inte vara några problem. Så bra som han har sett ut på sistone så får han utnämnas till den bästa spiken i en mycket svårtippad omgång.
Marcello Wibb (V75-7) är lite mer en chansspik än Istanbul Boko. Loppet ser svårt ut, men Johan Untersteiner har taktiken klar för sig och det är att hålla upp ledningen och köra där. Det kan han mycket väl lyckas med.

Dagens rysare

Jaques Noir (V75-1) har haft toppform länge nu och är ofta hårt betrodd på V75, men det har häxat för honom och nu var det ett bra tag sedan han fick full utdelning. Nu startar han från ett smygläge och vem kan förvalta det bra om inte Örjan Kihlström. Det kan vara dags för seger nu och kanske är streckprocenten inte lika hög som vanligt, då han har missat flera gånger i rad.
Callmesally (V75-4) blev störd till galopp senast som hårt betrodd i ett tufft lopp i Halmstad, men kom tillbaka snyggt och travade 1.11 sista 1300 meterna. Den här segervana hästen har alltid gått bra här på Axevalla och är en farlig outsider.

Tips övriga lopp
Lopp 12: 10 Quantum Roc - 2 Alesso - 6 Martin Tooma. Outs: 1 Svecak Palema.
Lopp 13: 11 Gargamel Sisu - 12 Unarmed Face - 7 Don Pedro D.K. Outs: 8 Jinx´Em.

Magnus Dahlén

Ussara Mail (lopp 1) är en fin häst, som har gjort två bra lopp på slutet och är under fortsatt utveckling. Hon startar för övrigt här i Halmstad i kväll (måndag), så det ska spelarna kolla upp. Hon passar allra bäst i monté och det både stark och rejäl av sig.

Arvid S.H. (lopp 3) har som många av stallets hästar haft problem med sina blodvärden, men har nu gått några fina jobb, förvisso lugna, inför comebacken. Jag får säga att formen är svårbedömd, men det är en riktigt fin häst i grunden. Han går med skor och vanlig vagn.

Cavidendron (lopp 6) var inte som bäst senast i Vaggeryd och även här var det blodvärdena som spökade. Nu ser det bättre ut och hästen har känts jättefin på slutet. Hon möter dock tuffa konkurrenter här, så jag sticker inte ut hakan, utan siktar i första hand på en bra peng.

Julia Pellini (lopp 8) var opererad för en lös benbit under vinteruppehållet och gjorde sedan årsdebut i våras, men också hon fick problem med sina blodvärden och har därefter inte startat. Hon känns fin i jobben inför sin comeback här, men är nog inte riktigt klar än och behöver troligen loppet. Men skulle hon få ett fint lopp på rulle har hon alltid en vass speed att ta till.

Velvet Gio (lopp 9) är en jättefin häst, men han har inte startat på några månader på grund av de problem vi har haft med stallets hästar. Nu känns han riktigt fin igen och han brukar inte behöva ha så mycket tuffa tester för att komma igång efter uppehåll. Det är mycket positivt med ett bra startspår och han går barfota direkt. Jag tror på bra chans.

Pär Hedberg

Lady Palema (lopp 4) kom i vintras och fick till en början ta det lugnt, men sedan har vi tränat på och hon gjorde Sverige-debut på Lindesberg för ett tag sedan. Då tog hon spets för att sedan släppa och hon gick i mål med lite krafter i behåll. Det känns att hon bra kunnande, men hon behöver troligen fler lopp i kroppen. Jag tror på en hygglig insats här, men läget är helt iskallt. Hon går med skor på nytt.

Gun Palema (lopp 6) har ett bra utgångsläge, men är behandlad efter senaste starten och har stått över. Det fattas nog lite i henne, men å andra sidan brukar hon gå bra direkt efter vila. Det är tuffa hästar 20 meter bakom och jag sticker därför inte ut hakan även om jag tror att hon kommer att göra en bra insats.

Bålsta Palema (lopp 8) var riktigt positiv som tvåa bakom Ural senast i Mantorp och känns fortsatt fin efteråt. Nu är det lite andra förutsättningar med voltstart och dubbla tillägg, men med lite klaff på vägen kan vår häst dyka upp i striden. Det kan mycket väl vara så att det är positionerna som avgör här. Barfota runt om igen.

Svecak Palema (lopp 12) har nu lopp i kroppen och det är en fin häst, även om hon kanske ännu inte riktigt har fattat vad tävlandet går ut på. Senast felade hon när kusken lyfte ut henne i andraspår, men hon gick bra efteråt. Det är bra kapacitet i henne och det skulle vara intressant om hon kunde hålla ledningen här och få göra sitt eget lopp. Jag tror att hon är kapabel att gå en riktigt fin tid. Värd en varning.

Veijo Heiskanen

Barack la Marc (lopp 1) fungerar bra i monté och möter här ett motstånd som ser hyfsat överkomligt ut. Allt är som det ska efter senaste starten och han fortsätter att gå barfota runt om.

American Dream (lopp 3) har formen på topp och var fin vid segern i Årjäng i fredags. Det är en häst under utveckling och hon gör säkert ett fint lopp igen, men den här gången är motståndet tuffare. Det blir barfota runt om som senast.

Smevikens Cruiser (lopp 8) har varit bra en längre tid och nollan näst senast ska man inte bry sig om, han satt då fast med allt sparat i en långlopp vid V75 i Kalmar. Hans senaste insats var riktigt fin och formen är på topp. Hästen går över alla distanser och med rätt tempo och rätt ryggar här så är han med långt framme igen. Inga ändringar.

• **Bålsta Palema.** Foto: TR BILD

Mr Lindy (lopp 9) är bra igång och har lottats till ett fint utgångsläge här. De andra springer inte ifrån honom, så han kommer att hänga med bra och det kan vara en platsfidus. Fortsatt barfota runt om.

Zizou (lopp 11) fick tyvärr spår åtta bakom bilen och då blir det såklart svårt, men allt är ändå möjligt bara det löser sig. Hästen är nämligen bra nog att duga här med riktigt bra klaff på vägen. Formen är jättefin och har blir allt bättre för varje start. Han fortsätter att gå barfota runt om.

Hans R Strömberg

On Track Piraten (lopp 10) har varit lite tveksam på slutet. Nu känns han fin i träningen igen och jag hoppas och tror på en bra prestation. Läget gör att det kan bli lite trafikproblem och jag tycker att det ser ut som en vettig platschans i första hand. Han kommer att tävla med skor runt om nu.

In Love Boko (lopp 11) galopperade direkt bakom bilen senast utan att jag vet varför. Han känns fin i träningen och jag är nöjd med läget. Det är en häst som är vass till slut och även han är ett platsbud.

Morten Waage

Maximus M.M. (lopp 8) gick i mål med full fart över mål senast och med ett annat vägval hade han kanske varit lite längre fram. Han känns jättefin i träningen efteråt och har toppform för dagen. Spåret är jag helnöjd med och hade jag fått välja hade jag tagit detta. Han är snabb från start och man kan köra rejält med honom och även in i svängen. Det är en ganska tuff proposition samtidigt han har så pass fin form och jag tror på en bra prestation. Eventuellt får han tävla med skor bak den här gången, det viktiga är att han tävlar utan framskor.

Hans Karlsson

Rafiki Fri (lopp 8) har varit bra i sju månader och senast var inget undantag. Han reste bra och vi var hemma i god tid och han känns fin i lugna jobb. Nu är det lite tätare starter och det tror jag kan vara en fördel. Han har ett mycket bra facit på Axevalla och trivs där och jag tycker att han är ett tidigt streck. Förhoppningsvis blir det lite krig där framme och Rafiki Fri har ju en stark avslutning. Vi kommer inte att ändra något i balans eller utrustning.

Anton Sverre (Björn Goop)

Guillame Boko (lopp 4) gjorde två täta starter i maj, blev behandlad och fick en paus efter det. Nu tränar han jättebra igen och ser fin ut. Spår sju är givetvis besvärligt, men det här är en häst vi tycker håller bra nivå för klassen.

Grandfather Bill (lopp 5) blev dragen bakåt senast, men gick helt okej när han väl kommit loss. Allt har varit väl efteråt i träningen och spåret är optimalt för både häst och kusk. Här handlar det om debut i bronsdivisionen och det tycker jag man ska ha respekt för, men han bör ändå räknas.

Reckless (lopp 11) höll strålande bra senast efter att gått i tredjespår under hela slutvarvet. Han krigar verkligen på gång efter gång, men nu drog han nitlotten i spårtombolan och det gör att man måste ligga lite lägre även om jag inte skulle bli helt förvånad om han är först över mål.

Kenneth Haugstad (R. Walmann)

Southwind Hydro (lopp 9) gör gedigna insatser och senast så hängde han på godkänt bakom Heart Of Steel. Allt känns som det ska i träningen och han får tävla på och försöka växa in i klassen på sikt. Läget passar och han får smyga med och klaffar det så är han ett platsbud. Vi planerar inga ändringar.

Stefan Persson

Digital Product (lopp 5) var bra senast och han avslutade starkt. Nu möter han väldigt bra motstånd och har fått ett iskallt läge så han jagar pengar.

He's A Diffacolt (lopp 9) fick öppna väldigt tufft senast och han blev trött och det är inget att säga om. Han känns fin i träningen och håller en fin form. Läget är dåligt och jag ligger lågt och kommer inte att göra några ändringar.

Man Of Steel (lopp 11) hade varit bort i 14 månader innan starten senast och jag tycker att han var lite tam. Det var likadant förra gången han kom tillbaka efter ett lite längre uppehåll och jag förväntar mig en betydligt bättre insats den här gången. Han känns jättefin och vi har fått ett passande läge. Nu är det kanske så att han behöver ett eller några lopp till i kroppen för att hitta toppformen och jag har svårt att värdera chansen. Jag kommer att ändra en del, han ska tävla barfota fram nu, jänkarvagn och norskt huvudlag, senast var det skor, vanlig vagn och öppet huvudlag.

Quantum Roc (lopp 12) tappade en hel del från start senast och jag körde ganska tufft med honom efteråt. Han svarade för en godkänd insats och han känns fin efteråt. Jag kommer att låta honom åka med här och det är en häst med hög kapacitet som ska räknas.

Flemming Jensen

Stud Muffin (lopp 5) gjorde ett fint lopp på Åby och visade återigen att han är väldigt stark till slut. Jag var riktigt nöjd med honom igen och det känns att han håller fortsatt bra form. Allt tyder på att han ska göra en ny, fin insats.

• **Rademar R.D.** Foto: TR BILD

Come On Hugo (lopp 5) håller bra form, men är ute i ett tufft lopp och jag hoppas främst att han kan tjäna bra prispengar på rikstoton. Jag ändrar ingenting i balans eller utrustning på varken Stud Muffin eller Come On Hugo.

Beyblade (lopp 11) galopperade i slutkurvan i Kalmar. Det gick för fort i det skedet helt enkelt och jag tar inte så hårt på den galoppen för normalt sett felar han ju inte. Nu är det 2140 meter istället och det är ett plus för hans del. Jag säger inte att man startar honom på rikstoton och bara går ut vinner, men han hade säkert varit bland de tre främsta utan galoppen senast så han kan säkert dyka upp bland de tre-fyra främsta här.

Don Pedro D.K. (lopp 13) var jag inte helt nöjd med på Jägersro. Han blev behandlad, fick ett par veckors uppehåll och nu har han tränat på bra igen. Det är tuffa lopp den här helgen, men normalt sett är detta en häst som vi förväntar oss ska vara lite mer än medel för den här klassen.

Peter Untersteiner

Magic Heart (lopp 2) var seg i Visby. Hon är trög av sig, men gick hyggligt sista 100 meterna. Hon behöver smygas och vi fortsätter med barfota runt om och helstängt huvudlag.

Sobel Jasmine (lopp 2) fick jag testa och styra på med i slutkurvan i Stochampionatskvalet, men hon stumnade till slut. Hon visar inte det där lilla extra när hon går bakifrån, men vi testar igen och ser vad hon kan uträtta. Spåret kan vara passande; jag tror det går att ladda med henne.

Randemar R.D. (lopp 5) har varit riktigt bra i de två senaste starterna. Efter segern i Vaggeryd gjorde han ännu ett topplopp i Eskilstuna från dödens och förlorade ju bara mot Zalie Gar. Min häst var ruggigt bra som kunde hålla emot tills 100 kvar och även om spår sex hade varit bättre än sju så är jag nöjd med läget. Nu blir det vanlig vagn denna gång.

Pastor Power (lopp 5) är klar för bronsfinalen, men det här loppet ligger bra i tiden och han står perfekt inne. Även om han fått fin utdelning på sin nyutvecklade startsnabbhet så går han från alla positioner.

Global Upper Style (lopp 6) var fin i comebacken. Hon satt i fjärde invändigt och det blev inte mycket till lopp då det gick extremt sakta, men hon var kaxig och fin över mål. Det är svårt att runda hela fältet från tillägg, men hästen är på gång.

Adde S.H. (lopp 11) har varit spänd från start tidigare med helstängt huvudlag, men nu skiftade jag till norskt huvudlag i Sprintermästaren. Han öppnade bra och var väldigt körbar och fin. I försöket gick han ju mestadels utvändigt ledaren och var riktigt bra, men i finalen fanns det helt enkelt de som var bättre. Han har återhämtat sig fint efteråt och jag tycker det här ser bra ut även om jag gärna haft spår lite längre in.

Superbopp E.T. (lopp 12) gör det bra och krigar på så gott han kan varje gång. Egentligen ska han smygas, men senast galopperade de två favoriterna och då var det läge att testa och köra i ledningen. Nu ser jag att Quantum Roc är med på nytt som jag tycker verkar vara en riktigt bra häst och normalt sett blir det svårt att besegra den hästen.

Johan Untersteiner

Ambon Degato (lopp 6) har gjort två bra lopp i följd och håller god form. Hon ska kunna gå felfritt från det här spåret utan problem, men jag tror inte att hon är någon katapult iväg. Nu ändrar jag till vanlig vagn, men i övrigt är det inga ändringar.

Global Writer (lopp 7) är i riktigt bra form. Han missgynnades av den hårda banan senast efter allt regn och klarade inte av att hålla ihop aktionen, men var inte trött när galoppen kom. Spåret är helt iskallt och vi får köra till slut, men samtiidgt är han inte den som stannar i första taget så jag hoppas vi kan ta många över upploppet.

Seethestar (lopp 8) har gjort två bra lopp efter uppehåll. Han avslutade raskt senast och kusken hann varken dra norsken eller tussarna. Han har aldrig startat i voltstart för mig och kan vara lite stressad så det är ett frågetecken hur det ska fungera, men vid felfri avgång är han inte alls så tokig för klassen.

Marcello Wibb (lopp 11) gick riktigt bra på Solvalla efter en snabb öppning. Han förlorade bara mot två bra hästar och det var inget att säga något om. Han visade såväl senast som i Vaggeryd att han kan öppna bra och härifrån kör jag om ledningen.

Harvey (lopp 11) har gjoirt två starter efter uppehåll. Senast blev det fördröjning innan start och han felade, men normalt sett är han inte osäker och bakom bilen ska han kunna gå iväg utan problem. Även om han fick ett jobb i sig efter galoppen senast så är det lite svårt att säga om formen sitter där.

Stefan P Pettersson

I'm A Believer (lopp 6) var ute i en tuff final senast och tappade från start och sedan blev det lustigt kört helt enkelt. Vi valde att ge henne en liten pust efter det och nu har hon fått träna på och hon känns fin och hon har även varit till belåtenhet i en banjobb i förra veckan. Vi har siktat på detta loppet då hon står väldigt bra till och spåret är bra då hon är snabb från start. Hon har gått i spets några gånger och blivit het så helst ska hon tävla bakifrån. Jag tror på en bra prestation och troligen blir det vanlig vagn nu.

Upontop (lopp 12) var jag lite besviken på senats och jag hade väntat mig lite mer. Vi hittar inga fel och han får prova igen. Jag ligger lite lågt och är nöjd med pengar. Han kommer att lättas i balansen och eventuellt blir det rycktussar för första gången.

Rickard Svanstedt

Argbiggan (lopp 2) blev fast med mycket sparat i uttagnungsloppet till StoChampionatet. Hon hade haft en träningsperiod inför det loppet och ska ha gått framåt en hel del tills denna start. Tyvärr blev det ett halvdåligt spår, men det känns ändå spännande. Hon gick med helstängt huvudlag för första gången i fredags och det blir samma nu. Vi fortsätter dessutom med barfota bak.

Valnes Ior (lopp 3) kommer från seger och han har tränat på bra inför detta lopp. Jag hade faktiskt anmält honom till klass II inom V75, men han blev första reserv där. Han är lite långsam ut och dessutom en aning flegmatisk på vägen, men han går alltid bra till slut.

• Baron Gift. Foto: TR BILD

Vien Ici (lopp 4) har varit sjuk efter senaste starten, men känns fin igen och har gått ett lite snabbare banjobb inför den här starten. Han är lite svårbedömd, men stämmer det för honom har han som vanligt chans att dyka upp där framme. Barfota bak och vanlig vagn.

Anne Royal (lopp 6) har gjort två starter i min regi. Hon var bra som trea första gången, men blev sedan fast gången efter. Hon känns bra för dagen, men är lite hetsig av sig, så fjärdespåret är inte optimalt. Skulle hon gå felfritt gör hon säkert ett bra lopp och räcker en bit, det är en ganska snabb häst.

Baron Gift (lopp 10) känns riktigt, riktigt fin inför den här starten. Tyvärr har han inte kommit med varken i Jarlsberg eller i Årjäng, så jag har fått köra ett lute snabbare jobb med honom, runt 1.19, och då kändes allt fortsatt fint. 2640 meter är väl inte hans favoritdistans, men det funkar. Tyvärr fick hästen ett dåligt spår igen, så taktiken får bli att smyga med och köra till slut. Han brukar ju kunna avsluta riktigt snabbt. Jag tycker att det ska bli spännande och rekommenderar streck för min häst.

The Trick Vick (lopp 13) får ett plus i kanten för sin insats i Örebro senast. Det gick fort sista 400 meterna och han hade trots det lite sparat i mål. Hästen är helt klart på gångoch är mycket tränad bakom en grind, så bilstart ska inte vara några problem. Han kan väl vara värd en liten varning här.

Stefan Arvidsson

B.B.S.Jhonny (lopp 5) har gjort tre starter efter ett uppehåll och känns bara bättre och bättre. Senast så gick det väldigt fort till slut och han sprang så fort han kunde och var inte trött i mål och Örjan var jättenöjd. Allt känns som det ska i jobben och läget är jag mycket nöjd med och han är kvick från början. Oavsett så får han ett bra lopp och han har tidigare visat att han duger i dom här sammanhangen.

Ediego (lopp 7) galopperade senast utan att jag har någon bra förklaring. Efter det har han varit struken och vi fick behandla honom. Nu tränar han fint igen samtidigt är formen lite diffus. Han är oerhört stark och inte lätt att köra trött och den långa distansen passar honom perfekt. Jag är nöjd om han gör ett bra lopp och ändrar inget.

Carelin (lopp 9) satt fast med alla krafter kvar senast och gången innan spurtade han väldigt rappt till slut. Han har tänt till och han känns fortsatt fin i jobben. Nu möter han väldigt bra motstånd och han får smyga med och kan han plocka fina pengar är det bra gjort.

David Persson

Polycrates Face (lopp 1) har varit borta i tio månader på grund av en skada i ett framben och det första halvåret gick han bara i hagen. Nu är han på gång igen och efter ett fint banjobb i fredags kände jag att han var startmogen. Jag kan inte ha några jättekrav på honom redan nu, det viktigaste är att han går felfritt och springer med på ett bra sätt. Barfota bak.

Emmylou (lopp 6) var ungefär så bra som jag hade väntat mig senast i Halmstad. Hon gick lika bra som vid segern på Färjestad, men räckte helt enkelt inte hela vägen. Å andra sidan var det ingen skam att förlora mot Fantasia Sisu, som ju har kvalat in till StoChampionatet efter det. Jag blev jättebesviken när jag såg startspåret här, men hästen går även bakifrån och känns stabil på sina 1.13-tider. Eventuellt blir det vanglig vagn denna gång.

C-G Björkroth (Timo Nurmos)

Lexington Hall (lopp 5) har varit bra på slutet och det är absolut inga fel på hans form. Han klarar normalt fjärdespåret och med en fin resa kan han säkert duga en bit även här.

Jaques Noir (lopp 5) felade bort sig direkt senast, det verkade som att det var något strul. Annars är formen fin och vi trodde en del på honom inför Årjäng. Jag tycker att hästen har haft mycket otur på sistone och han fortsätter att stå på tur för en fulltträff.

Hevin Boko (lopp 6) har fortsatt fin form, men senast blev det lite fel kört för hennes del. Hon satt långt ner i fältet och tempo var lågt, därmed var det svårt att ta något till slut. Vi får hoppas på bättre fart denna gång, då kan hon säkert sluta långt framme.

Gloria Web (lopp 6) har inte startat sedan hon var i Finland i slutet av förra månaden. Efter det har hon tränat på helt normalt och i likhet med Hevin Boko ska hon räknas här. Vem som har bäst chans av dem beror väl lite på hur loppet blir kört. Gloria Web är i alla fall kapabel och jobbar positivt.

Istanbul Boko (lopp 7) blir bara bättre och bättre och har börjar förstå vad tävlandet går ut på. Han är riktigt kapabel och har en finfin stam att falla tillbaka på. Det är ett löfte helt enkelt. 3140 meter ska inte vara några problem och hästen räknas tidigt.

Hachiko de Veluwe (lopp 10) är en jättefin häst, som senast vann försök och final av Suur-Hollola-Ajo i Finland. Han känns bara fin efter hemkomsten och har på kort tid utvecklats till en riktig topphäst. Jag skulle inte bli förvånad om han vinner också sin debut i Gulddivisionen, men man får inte

• Handsome Brad. Foto: TR BILD

glömma att han har spår åtta bakom bilen. Det ska i alla fall bli väldigt spännande att se honom i den här omgivningen.

Global Winner (lopp 11) en är riktigt fin häst, som utvecklas hela tiden. Senast fullföljde han bra efter en resa utvändigt utan rygg. Startspåret blev fint här och han är en av de som kan vinna, i alla fall om han får en vettig resa. Vi kommer nog att prova urryckare för första gången här.

Gargamel Sisu (lopp 13) är en häst som utvecklas fint hela tiden och han har varit bra i sina två första starter. Spår elva bakom bilen är inte jättekul, men vi sätter på ett helstängt huvudlag nu och hoppas att han på nytt är med i striden.

• Hevin Boko. Foto: TR BILD

Ulf Stenströmer

Flash Håleryd (lopp 9) har fin form, faktum är att han känns bättre än någonsin sedan han kom till mig. Startspåret kunde förstås ha varit roltigare, men med lite flax på vägen kan han vara ett litet skrällbud när det gäller att ta en plats.

Handsome Brad (lopp 10) hade jag trott på toppchans med om han hade fått något av de fyra innersta spåren bakom bilen, men nu blev det ju något helt annat. Visst, han räknas alltid, men med lite oflyt kan det lika gärna bli ett femte-sjättepris här utan att hästen på något vis är dålig. I Norge senast blev det lite strul 100 meter från mål och han tappade ett par placeringar när han krokade ihop med en konkurrent. Han var åtgärdad inför den starten och ska normalt ha gått framåt lite med det loppet i kroppen. Den här gången blir det eventuellt ett stängt huvudlag istället för det norska han hade på sig senast. I övrigt är det inga ändringar.

Mikko Aho

Callmesally (lopp 8) blev påkörd senast och svarade sedan för en mycket stark upphämtning och hon travade strax över 1.10 sista varvet och då hade hon krafter kvar. Jag vann med henne i starten innan och då var hon helt okörd. Hon känns jättefin i träningen och blir bara bättre och bättre. Det är en lätt häst och spåret är det bästa vi kunde får och jag är inte orolig för att hon ska galoppera, det är ingen osäker häst på något sätt. Hon är stark och kan göra lite själv i loppen och jag tror hon kommer att göra ett mycket bra lopp och ska räknas. Kanske får hon tävla med bakskor den här gången.

Ta chansen att gå med i en andelshäst med bara 1:- som insats!

Li Puls är ett treårigt sto
e: Lovely Lidob morfar: Spotlite Lobell

Li är sent inkörd men tränar mkt bra och har gjort allting rätt hittills. Travsäker och med rätt inställning till sitt jobb.

Pappan Lovely Lidob har lämnat flera fina tävlingshästar som är mkt Love You präglade som tävlingshästar, de blir bättre ju äldre de blir.

Li Puls leasas ut som andelshäst i 20 delar hela tävlingakarriären på 100% genom Easy KB.

Månadskostnaden är beräknad till ca 7-800:-/månad.

För mer info om hästen kontakta ***Mimmi Elfstrand på 070-4027276*** eller gå in på easykb.se för mer info om ägarkonceptet och för att boka andel.

Tränare: Mimmi Elfstrand

Åby Stora Pris presenteras av

Sofiero
Bryggt åt folket sedan 1888

åbytravet

TVÅ AV TRAVSPORTENS TITANER GÖR UPP

BOLD EAGLE vs. PROPULSION

LÖRDAG **10/8**

10/8 är det äntligen dags för Åby Stora Pris på Åbytravet! I år ställs ***Bold Eagle/Björn Goop*** *mot* ***Propulsion/Örjan Kihlström*** *i en av Sveriges finaste travtävlingar. En uppgörelse och upplevelse som MÅSTE ses live. Köp din biljett innan 9/8 och få* ***25% rabatt.*** *Det här kan du bara inte missa!*

Boka biljetter och Åby Stora Pris-supé på ***abytravet.se.***

ÅBY STORA PRIS 2019

Bold Eagle

Propulsion

Foto: Thomas Blomqvist

Pubafton i Källarbaren

Sto Championatshelgen

Idag lördag 22.00-02.00
Enklare rätter serveras. Fri entré.

Utescenen

Sto Championatshelgen

BÖRJE BAPPELSIN - AFTER TROT CA. 19.45

MODERNA TIDER CA. 21.00

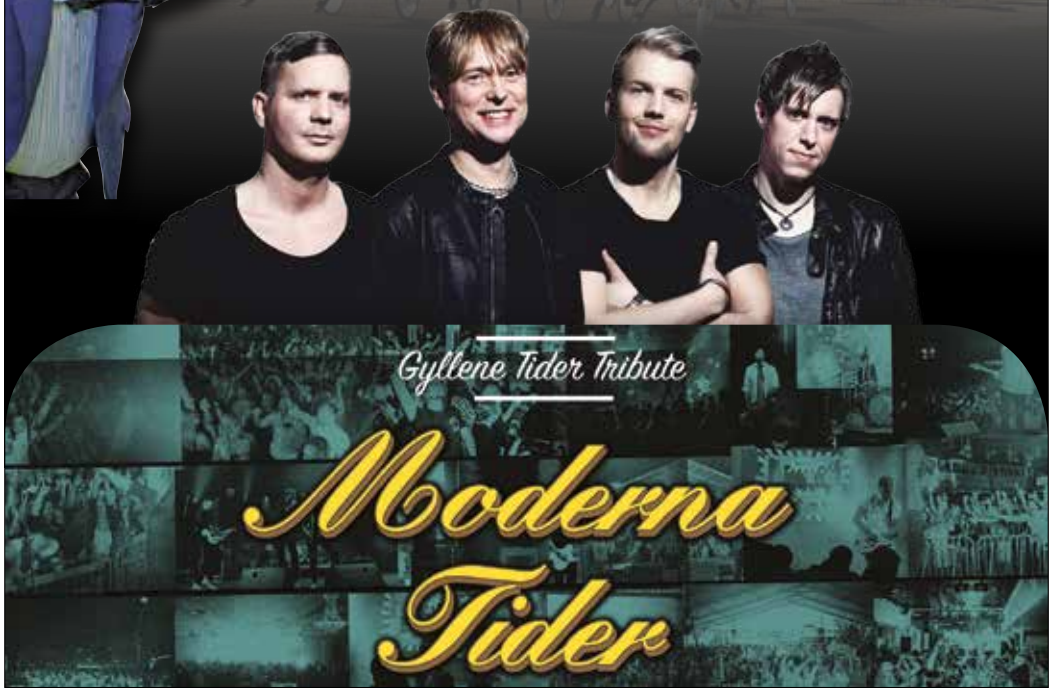

Gyllene Tider Tribute

Moderna Tider

I medgång och motgång.

Bra arbetsmiljö, rättvis lön och en trygg anställning handlar inte om tur eller otur.

Bli medlem i facket för oss som jobbar i hästbranschen.
Gå in på kommunal.se/bli-medlem eller sms:a KOMMUNAL till **71140** så ordnar vi det.

Kommunal.

Berg Racing stable presenterar nu sin första andelshäst Easy Rider.

BERG RACING STABLE

Easy Rider är en 3 års valack e. Texas Charm u.Pulpa ue. Spotlite Lobell. Han är en storväxt kille som alltid är glad och positiv.

Han säljs i 20 andelar där varje andel kostar 2.500 inköpspris och sedan ca 700 kr i månaden och kommer administreras utav Easy KB.

Det är en häst jag tror vi kommer ha roligt med i många år framöver! Tveka inte att höra av er till oss.

Fredrik Berg
0761078609

PIC•COLLAGE

Resia Lidköping
Nya Stadens Torg 15
0510-54 50 40
resia.se

Resia Skövde
Storgatan 20
0500-46 98 98
resia.se

resia

FA Trailer

ETT VINNANDE TEAM PÅ VÄG!

Hjärtligt välkomna ut till min gård lördag 20 juli mellan 10-12 om ni vill titta på gården och stallarna. Jag och min personal kommer att visa er runt på anläggningen. Vid 11.00 har ni möjlighet att se den nya andelshästen Kemas Lady på rundbanan.

Det bjuds på fika under dagen!

Kemas Lady säljes i 20 andelar

Bli andelsägare i KEMAS LADY

e Timoko u Varna Boko e Viking's Way

Har varit i min träning sedan augusti -18. Hon har gjort allting rätt och tränat regelbundet hela tiden. Stor fin märr med ett riktigt härligt steg som jag gillar skarpt! Rör sig lätt och tränar för dagen i 30-tempo. Mamman har lämnat Kemas Winnie (737.600kr). Mormors avkommor har lämnat bra avkommor med franska hästar - bland annat Offshore Man!

STALL SOFIA ARONSSON
SWEDEN - FRANCE

SOFIA ARONSSON
076-770 76 00
sofiaaronsson66@bredband.net

VILL DU BLI EN DEL AV VÅRT TEAM?

Hästskötare sökes till stall Johan L Sundgren.
Vi håller till strax utanför Skara på en gård med fantastiska träningsmöjligheter. I stallet har vi en fin mix av bra stammade, intressanta unghästar och starthästar. Vi söker dig som brinner för hästen och travsporten, är intiativtagande och sätter hästens välmående i fokus. *Lön enligt avtal.*

Johan, 073-939 27 72
johanlsundgren@gmail.com

Välkommen med din ansökan!

Arevalla Travbana

ENTRÉ 150 KR/DAG
TVÅDAGARS 250 KR
(BARN UPP TILL 12 ÅR GRATIS)

FÖRKÖP AV BILJETT PÅ
axevalla.se/kop-biljett

I samarbete med Örnarna Speedway

NORDISKT MÄSTERSKAP 2019

FREDAG 2 AUG 19.00
LAGTÄVLING

LÖRDAG 3 AUG 13.00
INDIVIDUELLT

GRILL MED KORV & HAMBURGARE
- ÖPPNAR 2 TIMMAR INNAN START

Huvudsponsorer StoChampionatet 2019

Agria Djurförsäkring

SKARA

hallmedia

VÄNERN KÖTT

Arevalla StoChampionatsbanan

Stallcaféet Gunghästen

- Meny StoChampionatshelgen -

100 kronor inkl dricka, sallad, kaffe och dessert

Öl- och vin rättigheter

FREDAG 19 JULI	LÖRDAG 20 JULI	SÖNDAG 21 JULI
Biff Stroganoff med ris/ potatis. --- Panerad fiskfilé med citron-crème och potatis.	Köttfärslimpa med gräddsås, grönsaker o potatis. --- Ugnskokt fiskfilé med hummer-sås och potatis.	Fläskstek med dragonsås, grönsaker och potatis. --- Ugnsbakad laxfilé med dillcrème och potatis.
A´la carte Grillad entrecote med bearnaise och klyftpotatis **150 kr** Räksallad med aioli **140 kr**	**A´la carte** Räksallad med aioli **140 kr**	**A´la carte** Räksallad med aioli **140 kr**

Axevalla

SÄLLSKAPETS
- TRAVRESTAURANG -
AXEVALLA

Förrätt

Toast Skagen
Smörstekt bröd, rödlök, gurka, citronpärlor, dill och räkor

Salami carpaccio
Kapris, semitorkade tomater, pepparkräm, örtkryddade chips och basilika

Rödbetstartar
Honungsbalsamico, gremolata på ruccola och kallpressad rapsolja, rostade pinjenötter, smulad parmesan och pepprig krasse

3 RÄTTERS 595:-
LÖRDAG & SÖNDAG

RING OCH BOKA 0511-263 07 *eller* **KÖP BILJETT PÅ** *axevalla.se/kop-biljett*

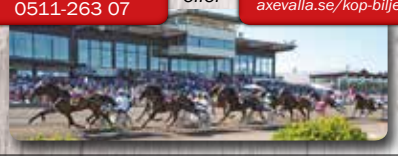

Varmrätt

Hälleflundra bakad i skaldjursbuljong
Potatispuré smaksatt med persilja och tryffel, kavring, hasselnötter, sommarkål, och brynt smör med räkor och dill

Helstekt ryggbiff från Skövde slakteri
Smörstekt sparris, sockrade tomater, tomat och timjankräm, rödvinssås och potatisgratäng

Boeuf bourguignon på svensk dovhjort
Rökt sidfläsk från Skövdes guldgris, steklök, rotselleri, skogschampinjon, rödvin, späda morötter och potatispuré smaksatt med persilja och tryffel

Efterrätt

Mango och passionsmousse
Syltad mango, smulade hallon och riven choklad

Frukt och bärkompott
Färska somriga frukter och bär med mynta, kanderade nötter och vaniljsmetana

Life
STIFTELSEN • LIFE AFTER RACING

VAD HÄNDER NÄR KARRIÄREN ÄR ÖVER?

*Att våra hästar mår bra innan, under och efter karriären är allas vårt ansvar. Insamlingstiftelsen **Life After Racing** arbetar för att skapa möjligheter och ge förutsättningar för travhästar till ett fortsatt värdigt liv efter avslutad tävlingskarriär.*

Följ vårt arbete och hur du kan vara med och bidra på **lifeafterracing.se**.

TACK FÖR DITT STÖD

Emmelie Arneng, Jessica Ortiz Bergström, Paula Ahlström, Cecilia Wallin och Karin Johansson

SWISH 123 11 55 985

Foto: Jessica Bergström

V64 1 – Håvent Service lopp - Treåringsstoet
V5-5 TRIO TVILLING VINNARE PLATS

LOPP 7 2140 M AUTO START 19.35 AXEVALLA // 08

3-åriga ston. Körsvenskrav kat. 3. 2140 m. Autostart. Pris: 100.000-50.000-25.000-13.500-8.500-(5.500)-(3.500) kr. Hederspris till segrande hästs ägare, körsven och hästskötare. Hederstäcke till segrande häst.

AFFINITY KRONOS André Eklundh (Rio Je) 2140:1
1 s 3 år - Joke Face - Bell Power - Pine Chip
14,3ak 47.000 Jep CJ Å 22/11-1 1/2140 4 17,5 cc 1,51 50'
18: 4 0-2-0 Eri Ch Hd 22/4-7 5/2140 8 16,0a cc 41,07 50'
Hd 19: 2 0-0-0 Ros Vi Vg 11/7-5 2/2140 8 21,0g cc 32,45 50'

MINGAIT TOOMA Christoffer Eriksson (Sam Ol) :2
2 s 3 år - Broadway Hall - Wingait Energi - Super Arnie
15,1am 248.750 Eri Ch S 7/5-6 5/2140 0 16,7a cc 20,05 300'
18: 5 1-1-0 Goo Bj G 16/6-8 6/2140 4 15,1a cc 32,90 100'
J 19: 9 1-2-1 Eri Ch Hd 4/7-1 4/2140 0 19,3ag ¢¢ 26,94 100'

BOXER SHRIMP Örjan Kihlström (Ber Ro) :3
3 s 3 år - Yankee Glide - Decapode - Cumin
13,4am 331.000 Goo Bj S 24/5-8 6/2140 1 14,1a c¢ 3,75 100'
18: 0 0-0-0 Ber Ro G 16/6-6 2/2140 2 14,1a c¢ 3,31 100'
Å 19: 8 2-3-0 Ber Ro E 29/6-7 6/2140 6 13,4a c¢ 23,49 1000'

DONTLOOSEALLMONEY Jim Oscarsson :4
4 s 3 år - Bold Eagle - Victory Dancer - Chocolatier
13,3am 369.000 Osc Ji S 4/6-6 3/2140 4 14,7a c¢ 13,52 100'
18: 0 0-0-0 Osc Ji G 16/6-6 5/2140 3 14,1a c¢ 10,39 100'
S 19: 8 1-0-2 Osc Ji E 29/6-7 12/2140 4 13,3a c¢ 122,49 1000'

JOBIE STORM Tony Wallin :5
5 s 3 år - Jobie Tempest - Sandy Storm - Comets Tail
14,6am 172.000 Ohl Ul L 27/5-4 2/1640 4 15,9a cc 2,34 40'
18: 0 0-0-0 Wal To G 16/6-6 9/2140 6 14,6a ¢¢ 57,67 100'
E 19: 10 0-3-1 Wal To E 28/6-7 3/2140 2 15,0a ¢c 19,23 100'

JETSKE BEEMD (NL) Magnus Jakobsson (Ham Fr) :6
6 s 3 år - Timoko - Bibi Beemd - General November
13,9am 97.397 Jak Ma F 10/6-6 8/2140 d 11g cc 12,01 50'
18: 2 1-1-0 Ham Fr Bj 17/6-1 2100 2 15,1a -- 11,00 -
* 19: 6 1-2-0 Ham Fr Ja 6/7-5 2100 2 13,9a -- 3,40 -

MAD PRINCESS Peter Untersteiner :7
7 s 3 år - Nu Pagadi - Mad Madame - Trade Balance
14,5am 125.500 Ing Pe Hd 3/6-2 3/2140 6 17,6 cc 27,13 50'
18: 0 0-0-0 Unt Pe Å 13/6-2 10/2140 1 16,3a cc 4,75 60'
Hd 19: 3 2-0-0 Unt Pe Å 27/6-6 3/2140 1 14,5a cc 3,38 60'

SUNETTAN PALEMA Mikael J Andersson (Hed Pä) :8
8 s 3 år - Muscle Massive - Lady Plus Five - Cantab Hall
14,4am 176.000 Eri Ul Ro 17/5-5 2/2140 1 14,4a cc 5,10 60'
18: 0 0-0-0 And MJ Ax 2/6-9 6/2140 0 15,6a cc 12,94 350'
19: 5 3-0-0 And MJ Mp 1/7-5 1/2160 6 15,9 cc 7,53 50'

SASHAY MY WAY (US) Adrian Kolgjini :9
9 s 3 år - Muscle Massive - Fancy - Conway Hall
12,6ak 543.500 Kol Ad Å 25/4-1 8/2140 4 15,5ag cc 2,39 60'
18: 4 1-0-0 Kol Ad S 26/5-2 6/1640n 1 12,6a c¢ 15,44 200'
J 19: 5 4-0-0 Kol Ad Hd 4/7-1 3/2140 1 14,5a c¢ 1,84 100'

V64 2 – Jula Hotell & Konferens lopp
TRIO TVILLING VINNARE PLATS

LOPP 8 2640 M VOLT START 19.57 AXEVALLA // 08

3-åriga och äldre 35.001 - 275.000 kr. Körsvenskrav kat. 3. 2640 m. Tillägg 20 m vid vunna 110.001 krPris: 50.000-25.000-12.500-8.000-5.500-(4.000)-(4.000) kr.

SWEET BOY Mikael Å Linderoth 2640:1
1 v 5 år - Flirtin Man - The Sweet Girl - The Bad Boy
17,6m 91.850 Lin MÅ Å 2/5-7 2/2140 4 17,6 cc 40,37 35'
18: 9 0-1-1 Lin MÅ Hd 20/5-9 6/2640 7 17,2a cc 14,72 25'
Å 19: 7 1-1-1 Chr An Vg 19/6-8 6/2140 2 17,8a cc 6,99 10'

ZINZAN CASH (IT) Kim Eriksson (Pet SP) :2
2 v 4 år - Ready Cash - Stella Power - Donato Hanover
16,3m 86.500 Eri Ki S 15/5-2 2/2140 3 16,0a cc 9,24 40'
18: 0 0-0-0 Eri Ki Å 30/5-2 5/2140 5 17,5a cc 3,59 30'
Mp 19: 6 2-0-3 Eri Ki Kr 23/6-12 5/2160 1 16,3 ¢c 7,30 30'

COJITO Håkan Danielsson :3
3 v 4 år - Nu Pagadi - Peccavi - From Above
15,9m 104.300 Jep CJ Å 13/6-6 2/1640 d uag cc 12,29 30'
18: 0 0-0-0 Dan Hå Ti 30/6-9 3/1609 2 13,5a -- 8,21 10'
Kr 19: 11 3-2-0 Gin Os Kr 9/7-7 4/2160 1 15,9 cc 4,67 25'

PEAKSTER Björn Goop 2660:1
4 v 5 år - Maharajah - Ina Tilly - Alf Palema
14,5m 246.321 Goo Bj F 6/5-2 5/2660 3 15,9 ¢c 3,38 30'
18: 7 1-1-2 Goo Bj S 24/5-6 5/3160 d ug ¢c 11,14 75'
F 19: 6 0-0-3 Goo Bj S 2/7-7 3/2160 5 14,9 ¢c 8,46 40'

SANTANA GRIF (IT) Erik Adielsson (Ras PA) a :2
5 v 8 år - Varenne - Eva di Jesolo - Lindy Lane
15,2m 204.434 Dal Th Å 30/5-7 9/1640n 0 15,1a ¢¢ 96,83 30'
18: 17 1-3-0 Dal Th Am 16/6-10 5/2100 1 15,9 ¢¢ 7,52 20'
Å 19: 6 1-1-0 Dal Th Mp 1/7-12 5/2140 2 16,0 ¢¢ 16,90 30'

FRANKENSTEIN AM Kevin Oscarsson (Lin Fr) :3
6 v 4 år - Joke Face - Hall of Face - Enjoy Lavec
15,7m 198.000 Osc Ke Bs 14/5-4 4/2640 1 14,5a cc 4,10 25'
18: 6 1-0-0 Osc Ke Rä* 29/5-7 3/2140 3 14,3a cc 2,20 125'
Ro 19: 6 2-1-1 Osc Ke Rä 22/6-9 3/3140 0 17,1 cc 2,33 75'

VIKENS ENERGY Magnus Jakobsson (Fel Mi) a :4
7 v 5 år - Text Me - Vikens Pandora - Smasher
15,7m 225.800 Eri Ki Ax 23/5-11 1/2160 1 16,1 cc 5,28 15'
18: 2 0-0-0 Ekl An Ax 2/6-2 2/2160 5 15,8 cc 43,81 30'
19: 15 1-0-0 Eri Ki Mp 1/7-12 3/2140 4 16,4 cc 14,48 30'

SIMB TRIUMPH Thomas Dalborg :5
8 v 4 år - Pine Chip - Tindra Brick - Super Arnie
16,2l 158.200 Dal Th Vg 4/6-3 3/2640 1 16,2 ¢¢ 5,66 40'
18: 1 0-1-0 Dal Th År 14/6-5 3/1640 2 12,8a ¢¢ 2,43 25'
19: 11 4-1-0 Dal Th Åm 26/6-5 1/1680 4 13,6a ¢¢ 7,46 50'

NEWFLOWERS KING Jorma Kontio (Nyb Ma) a :6
9 v 7 år - Adams Hall - T.T.Tromb - Turbo Thrust
15,7m 241.100 And Ro Ax 11/6-4 11/2140 5 16,3a cc 17,27 10'
18: 8 2-0-0 And Ro Ar 23/6-3 10/2100 7 17,1a cc 13,93 10'
19: 3 1-0-0 Per GH År 4/7-6 4/2640 1 16,2a ¢c 13,16 10'

WINNER BAC Markus B Svedberg :7
10 v 5 år - Love You - Winnie Turf - Super Arnie
15,2l 240.800 Sve MB S 26/5-4 1/2640n 6 15,2 ¢¢ 21,92 150'
18: 12 2-0-3 Sve MB Vg 12/6-9 10/2640 2 15,1a ¢¢ 6,43 60'
E 19: 11 3-1-0 Goo Bj S 25/6-6 8/2640 0 18,0ag ¢¢ 6,10 60'

DELICIOUS ICE Johan Untersteiner :8
11 v 4 år - Gift Kronos - Momentous - Mr Lavec
14,8m 272.970 Unt Pe Bj 9/6-14 2100 2 14,8a -- 9,20 -
18: 7 1-1-1 Unt Jo Kr* 23/6-8 10/2140 3 14,0a ¢¢ 17,27 125'
Hd 19: 9 1-4-1 Hel Es Hd 4/7-3 6/2140 0 15,8a ¢¢ 4,67 75'

BOSSY ALLEY (FI) Örjan Kihlström (Elf Mi) :9
12 v 5 år - The Bosses Lindy - Sarah Savoy - Choctaw Brave
16,3l 216.716 Ekl An Å 5/6-5 5/2640 4 14,1a cc 21,42 70'
18: 4 2-2-0 Sim To Ax 20/6-2 15/2140 4 15,9a cc 3,45 25'
19: 14 4-2-1 Sim To Ax 2/7-8 14/2140 4 15,4ag cc 4,23 25'

LIVI NAM NAM Bo Falsig :10
13 v 4 år - S.J.'s Caviar - Malibu Gal - Malabar Man
15,0l 236.138 Fal Bo Ax 24/3-10 11/2640 1 16,4a ¢c 11,85 35'
18: 7 1-1-1 Fal Bo Å 4/4-6 1/2660 1 15,0 ¢c 5,45 35'
Å 19: 3 2-0-0 Fal Bo Å* 27/4-8 7/3140 0 16,9 ¢c 9,29 125'

DOMINGO FREI Stefan Söderkvist (Elf Ol) :11
14 v 5 år - Godolphin - Julia de Sade - Nuke it Freddie
24,6l 212.600 Pet Pa Ax 20/6-2 14/2140 0 16,7a cc 40,71 25'
18: 23 2-1-1 Pet Pa Ax 2/7-8 13/2140 8 15,8a cc 63,23 25'
Å 19: 13 1-2-1 Söd St Vg 11/7-2 3/2140 3 15,2a cc 50,59 25'

BACCHUS L.I. Mikael J Andersson (Mar Er) :12
15 v 4 år - Adrian Chip - Avec Zon - Love You
14,6m 204.800 Jep CJ Ro 17/3-1 2/2160 1 17,2 cc 5,71 30'
18: 12 1-1-1 Jep CJ F 1/4-3 2/2160 3 15,4 cc 4,17 35'
19: 3 1-0-1 Jep CJ År 5/5-7 6/2140 0 17,6g cc 13,45 35'

V64 3 – Heatlopp B - Travveckans lopp
V4-1 TRIO TVILLING VINNARE PLATS

LOPP 9 1640 M AUTO START 20.19 AXEVALLA // 08

4-åriga och äldre 135.001 - 425.000 kr. Körsvenskrav kat. 3. 1640 m. Autostart. 8 startande. Pris: 50.000-25.000-12.500-8.000-5.500 (5 priser) Hederspris till segrande hästs ägare, körsven och hästskötare. Hederstäcke till segrande häst.

DELAMAIN* (NO) Örjan Kihlström (Göp OS) a 1640:1
1 h 10 år - Herr Jägermeister - Madeline - Putte Champo
12,3ak 410.223 Eil Jo Ja 12/6-7 2100 3 14,5a -- 6,80 -
18: 17 0-1-2 Eil Jo Ja 6/7-6 2100 3 15,0a -- 57,10 -
* 19: 7 1-1-2 Kih Ör Ax 19/7-4 8/1640 a -- 50'

STARO JUNIQUE Christoffer Eriksson (Söd He) :2
2 v 7 år - Zola Boko - Gloria Kemp - Express Ride
12,8ak 235.250 Per HK Vg 19/5-6 1/2140 3 16,4 ¢¢ 19,62 20'
18: 17 1-1-3 Ols Kl Hd 24/6-9 4/2140 2 14,1a ¢¢ 49,53 30'
Hd 19: 7 1-1-1 Eri Ch Ax 19/7-4 7/1640 a -- 50'

ASGER MOLAR* (DK) Flemming Jensen :3
3 v 7 år - Kadabra - Snow Cone - Angus Hall
12,5ak 355.970 Jör Bi Se 10/6-11 1600 1 12,5a -- 3,80 -
18: 21 2-6-2 Jör Bi Aa 7/7-5 2300 8 17,0a -- 9,80 -
* 19: 11 2-4-3 Jen Fl Ax 19/7-4 6/1640 a -- 50'

STARFORLIFE PALEMA Mikael J Andersson (Hed Pä) :4
4 v 5 år - Symphonic Hanover - Tilda Palema - Adams Hall
12,2ak 361.600 And MJ Vg 4/6-7 9/1640 4 12,8a ¢¢ 21,49 30'
18: 13 4-3-0 And MJ Vg 29/6-3 1/2640 3 15,9a ¢c 10,07 20'
19: 7 1-1-2 And MJ Ax 19/7-4 5/1640 a -- 50'

IT'S TIME Stefan Persson (Ros Ma) :5
5 v 5 år - Dream Vacation - Baronesse B.T. - Dancer's Victory
11,8ak 304.350 Per St Mp 20/5-4 3/2140 3 14,8a cc 2,62 35'
18: 16 3-0-1 Per St Kr* 23/6-6 11/1640 4 11,8a cc 66,43 125'
Kr 19: 8 2-2-1 Per St Ax 19/7-4 4/1640 a -- 50'

NOLIMITJIMMIT Conrad Lugauer :6
6 v 5 år - Love You - Whoopie As - S.J.'s Photo
11,4ak 264.200 Eli Ma Ax 20/6-1 2/1640 1 12,7a c¢ 1,53 25'
18: 9 3-1-2 Lug Co Hd* 6/7-6 2/1640 4 12,5a c¢ 2,15 125'
J 19: 2 1-0-0 Lug Co Ax 19/7-4 3/1640 a -- 50'

LORD L.S. Anders Svanstedt :7
7 v 7 år - Turbo Sund - Zarae Boko - Muscles Yankee
12,5ak 376.450 Sva An Vg 28/4-7 4/2140 0 15,6a ¢¢ 6,64 35'
18: 13 2-0-1 Sva An Am 13/5-4 2/2080 7 14,6a ¢¢ 5,96 22'
19: 9 2-2-0 Sva An Ax 19/7-4 2/1640 a -- 50'

JULIANA BORE Thomas Dalborg (Löf Am) a :8
8 s 8 år - Juliano Star - Harrys Girl - Smasher
13,2am 405.000 Jon Fr Ly 28/6-5 10/2140 0 ug ¢¢ 6,26 20'
18: 13 0-0-2 Jon Fr Ly 5/7-3 2/2140 1 15,3a ¢¢ 3,69 30'
Ös 19: 14 3-2-1 Dal Th Ax 19/7-4 1/1640 a -- 50'

V64 4 – Axevallas Stora B-tränarlopp - Knutsson Trottings lopp
V4-2 TRIO TVILLING VINNARE PLATS

LOPP 10 2140 M VOLT START 20.41 AXEVALLA // 08

3-åriga och äldre 35.001 - 1.530.000 kr. Körsvenskrav kat. 3. 2140 m. Tillägg 20 m vid vunna 170.001 kr, 40 m vid 510.001 krPris: 100.000-50.000-25.000-13.500-8.500-5.500-3.500-3.500 (8 priser)

MARJONS LOVE Sören Boel (And Sa) a 2140:1
1 v 6 år - Perhaps Love - Ivory Glory - Super Arnie
16,2l 133.082 Edb Pe Ch 7/6-4 2020 1 16,5 -- 5,00 -
18: 8 2-0-2 Boe Sö Hd 24/6-11 6/2640 0 16,2 cc 27,54 30'
Hd 19: 9 2-0-0 Boe Sö J 2/7-3 5/2160 4 16,6g cc 8,41 30'

COLOR HIM FATHER Björn Goop (Der Pa) a :2
2 v 5 år - Farifant - Sugar Speed - Sugar Boy
15,9m 157.300 Haa Ma Å 22/5-7 4/2140 5 15,0a cc 30,66 70'
18: 9 1-0-1 Haa Ma J 18/6-9 10/2640 5 17,3 cc 17,09 30'
J 19: 6 1-0-2 Kol Da J 2/7-3 9/2160 3 16,5g cc 9,81 30'

MR RAPIDE Mikael J Andersson (Bra La) a :3
3 v 5 år - Running Sea - Vera Idzarda - S.J.'s Photo
16,4m 144.600 And MJ Å 9/5-10 9/2160 6 17,9 cc 23,32 15'
18: 12 1-0-1 Eri Ki Å 30/5-4 5/2140n d ug cc 33,58 15'
Å 19: 7 1-0-0 And MJ Ax 2/7-2 3/2660 1 17,4 cc 43,26 25'

BANKROBBER Stefan Persson (Arn Pe) a :4
4 v 4 år - Joke Face - Kristin Broline - Ken Warkentin
15,7m 147.100 Unt Jo Hd 18/2-8 3/2140 1 15,7 cc 2,23 30'
18: 6 1-2-0 Unt Jo J 7/5-4 1/2140 6 17,2a cc 3,54 30'
Hd 19: 6 2-0-1 Unt Jo Å 22/5-7 5/2140 7 15,1a cc 5,43 70'

VERDETTO R.L. (IT) Johan Untersteiner (Arn Pe) a 2160:1
5 h 5 år - Ghibellino - Ispana America - Buvetier d'Aunou
14,8m 271.500 Eri Ch Å 9/5-5 3/2160n 0 ug ¢c 3,45 35'
18: 10 5-1-1 Unt Pe J 11/6-9 2/2160 2 14,8 ¢c 2,08 30'
Hd 19: 5 2-1-0 Per St Vg 29/6-9 4/2660 1 15,8 ¢c 1,78 20'

ALONSO CAESAR* (DK) Peter Untersteiner (Ped Ja) a :2
6 v 7 år - Great Challenger - Echuca Caesar - Dungeness
14,5m 440.092 Ecc Ke Ch 10/3-1 2000 5 15,2ag -- 1,70 -
18: 12 6-4-1 Sju Jö J 15/5-8 1/2160 1 15,4 cc 1,55 40'
* 19: 6 1-0-2 Sju Jö Hd 17/6-8 2/2180 3 14,5 cc 2,83 35'

MAREMMA SOCK Thomas Dalborg (Edm An) a :3
7 s 6 år - Andover Hall - Victoria Sock - Victory Party
14,4m 402.500 Dal Th Åm 13/5-4 11/2080 1 14,1a ¢¢ 17,14 22'
18: 10 0-1-1 Dal Th F 17/6-4 6/2140 0 14,9a ¢¢ 20,27 30'
19: 6 1-0-2 Dal Th L 3/7-10 12/2140 0 15,9a ¢¢ 68,45 125'

BOUNCING BALL O.O. Erik Adielsson (Opa Cl) a :4
8 v 8 år - Going Kronos - Soraya Laday - Buzzin Brian
13,5k 458.000 Jep CJ Å 5/6-3 10/1640 6 12,3a cc 36,49 70'
18: 17 1-2-3 Jep CJ Ax 20/6-9 7/2180 1 15,3 cc 3,89 15'
19: 9 1-1-2 Ste Ni Ax 2/7-1 4/2140 6 15,0a cc 39,26 25'

WELLINO AVENUE Magnus Jakobsson (Gus Be) a :5
9 v 8 år - Wellino Boko - Murmur - Pine Chip
13,5m 504.700 Jak Ma Ö 5/10-6 1/2660 5 15,8 c¢ 1,53 25'
18: 5 1-0-0 Jak Ma Åm 16/6-6 7/2100 1 13,5 cc 2,30 20'
F 19: 2 2-0-0 Jak Ma Ax 2/7-1 7/2140 1 13,9a cc 1,87 25'

RICKE Örjan Kihlström (Ham Ma) a :6
10 v 6 år - Dream Vacation - Venus Elite - Gidde Palema
14,1m 342.300 Eri Ki Ax 23/5-10 2/2180 2 14,3 ¢c 3,41 30'
18: 14 5-1-1 Eri Ki Ax 2/6-2 8/2160 d ug ¢c 6,67 30'
E 19: 7 1-1-1 Ham MaL 7/7-6 2/1640 1 14,2a cc 2,82 10'

FREE TO PARTY Stefan Svensson a :7
11 v 5 år - Adrian Chip - Birthday Girl - Yankee Glide
13,8m 475.300 Sve St Mp 16/6-4 3/2140 1 14,3a ¢c 36,80 10'
18: 6 0-0-0 Sve St Mp 1/7-12 2/2160 0 16,0 ¢c 14,05 30'
Ö 19: 7 1-1-0 Sve St L 7/7-4 3/2140 2 15,2a ¢c 8,83 10'

SOUVENIR D'INVERNE Kim Eriksson (Sva Ja) a :8
12 v 5 år - Zola Boko - Queen Thirteen - Revenue
14,8k 199.100 Osc JL Å 2/2-3 5/1640 6 15,4a cc 13,42 35'
18: 10 1-1-2 Sva Ja Ax 20/6-2 11/2140 6 16,2a cc 63,32 25'
Å 19: 4 1-0-1 Jep CJ Mp 1/7-12 2/2140 1 15,8 cc 21,88 30'

JUICEBOX Paw Mahony (Kes Ol) a :9
13 v 7 år - Enjoy Lavec - Singing Mark - Firm Tribute
15,2k 217.800 Rud He F 20/5-4 8/2140 1 14,8a ¢c 47,61 25'
18: 17 0-0-2 Nil Pe F 10/6-3 5/2140 4 14,6a ¢c 2,86 30'
F 19: 7 1-2-0 Kar Pe Ax 2/7-7 1/2640 2 16,4a cc 9,82 25'

PERFECT DYNAMITE Peter Ingves (Lis Ti) a 2180:1
14 v 6 år - So Perfect - La Rapide Celine - Goetmals Wood
13,8m 1.303.800 Lis An S 10/4-9 3/2660 2 14,9 cc 1,35 60'
18: 4 1-1-0 Sko RN Ro* 21/4-10 11/2140 0 13,8 cc 5,70 150'
Rä 19: 11 4-3-0 Ing Pe Ö 4/5-11 3/3160 6 14,7 cc 11,63 400'

ASTERIX HORNLINE Jorma Kontio (Joh Pe) a :2
15 v 10 år - San Pellegrino - Tika Toftebjerg - Buckfinder
13,8m 1.109.650 Unt Pe Vg 12/6-7 5/1640 0 12,5a ¢c 22,85 60'
18: 14 1-2-2 Joh Pe Vg 29/6-9 1/2680 3 16,1 ¢c 4,20 20'
Vg 19: 12 1-2-1 Joh Pe Vg 11/7-4 11/2140 0 15,9ag ¢c 29,89 25'

V64 5 – Säkerhetstjänsts Fyraåringslopp
DD-1 V4-3 V3-1 TRIO TVILLING VINNARE PLATS

LOPP 11 2140 M AUTO START 21.03 AXEVALLA // 08

4-åriga 100.001 - 800.000 kr. Körsvenskrav kat. 3. 2140 m. Autostart. Pris: 100.000-50.000-25.000-13.500-8.500-(5.500)-(3.500) kr. Hederspris till segrande hästs ägare, körsven och hästskötare. Hederstäcke till segrande häst.

M.S.TRIPLE J.* (US) Erik Adielsson (Ham Fr) 2140:1
1 h 4 år - Cantab Hall - Marita's Victory - Valley Victory
11,4aak 736.559 Was SO S* 25/5-10 7/2140 0 13,2a ¢¢ 79,50 250'
18: 10 1-3-1 Ham Fr Bt 27/6-2 2100 1 13,8a -- 2,80 -
* 19: 11 4-0-1 Ham Fr Ja 7/7-7 1609 1 11,5a -- 17,00 -

ZOHAR FONT (IT) Torbjörn Jansson (Mal To) :2
2 h 4 år - Varenne - Ola Bi - Pine Chip
11,4ak 371.133 Kja Re Bi 30/5-9 1600 3 12,1a -- 5,00 -
18: 15 5-2-2 Ohl Ul Hd 24/6-4 1/1609 5 11,4a ¢¢ 54,93 100'
J 19: 7 0-0-3 Ohl Ul Hd 4/7-7 6/1609 5 12,7a ¢¢ 58,58 150'

ZAHRA MIL (IT) Christoffer Eriksson (Rio Je) :3
3 s 4 år - Nad Al Sheba - Cleo d'Alfa - Armbro Goal
12,0ak 685.331 Eri Ch Å 27/4-3 7/1640n 3 12,1a c¢ 8,81 100'
18: 12 4-0-0 Eri Ch Ch 12/5-3 2000 1 14,1a -- 1,40 -
Hd 19: 5 3-0-1 Eri Ch S 26/5-9 9/1640 d 7ag c¢ 7,39 300'

ELCAMINO DIMANCHE Kim Eriksson (Ber Ro) :4
4 v 4 år - Zola Boko - Ladonna Dimanche - Love You
11,7ak 586.200 Ber Ro E* 29/6-9 4/2140 0 uag ¢¢ 42,62 250'
18: 11 4-1-0 Ber Ro Hd 4/7-5 7/2140 4 14,0a ¢¢ 9,40 100'
Å 19: 9 1-3-1 Ber Ro J 16/7-6 11/2140 a -- 75'

AD HOC Björn Goop (Eng Ra) :5
5 h 4 år - Yankee Glide - Reality Ås - Garland Lobell
12,9am 784.000 Jep CJ Mp 20/5-8 3/2140 1 12,9a cc 3,87 35'
18: 11 5-1-0 Jep CJ Å* 5/6-7 6/2640 5 13,0ag cc 4,82 125'
19: 6 2-1-0 Jep CJ L 3/7-3 7/2140 1 13,3a cc 2,89 70'

MELLBY GLADER Örjan Kihlström (Ber Ro) :6
6 v 4 år - Going Kronos - Famous Dream - Super Arnie
11,1am 666.500 Ber Ro Vg 12/6-3 3/2160 1 14,4 ¢¢ 3,89 70'
18: 19 3-5-2 Jep CJ S 19/6-9 3/2140 3 11,1a ¢¢ 40,15 400'
Å 19: 6 1-0-1 Ber Ro Hd 4/7-9 1/1609 6 16,8ag ¢¢ 7,84 150'

ROYAL MUSCLE* (NO) Ulf Ohlsson (Ham Fr) :7
7 h 4 år - Muscle Mass - Madam Lavec - Egon Lavec
12,7ak 634.693 Eri Ch Hd 1/10-6 6/2140 d 8ag ¢¢ 3,18 70'
18: 8 4-1-1 Ham Fr Fs 15/6-8 2040 0 13,5a -- 11,20 -
* 19: 1 0-0-0 Ham Fr Ja 5/7-3 1609 0 12,7ag -- 2,90 -

IL BOSCAIOLO Adrian Kolgjini :8
8 v 4 år - Lavec Kronos - Melody Kronos - Viking Kronos
12,8ak 390.000 Kol Ad S 24/4-9 2/2640 d 13g cc 9,84 60'
18: 12 2-2-0 Kol Ad Hd 13/5-9 1/2140 2 13,3a ¢c 11,37 110'
J 19: 10 1-3-0 Kol Ad Vg 12/6-3 2/2160 0 19,1g cc 5,87 70'

FALCON AM Claes Sjöström (Lin Fr) :9
9 v 4 år - Gift Kronos - Mackadamian - Mack Lobell
11,5am 582.500 Sjö Cl G* 18/5-8 7/2140 1 13,5 ¢¢ 2,71 125'
18: 8 0-2-1 Sjö Cl Rä 22/6-10 10/2140 0 13,1a ¢¢ 33,85 110'
Ro 19: 8 4-1-0 Sjö Cl E* 29/6-6 5/2140 1 11,5a ¢¢ 7,89 250'

V64 6 – Axevalla Maraton - Teknikinstallationers lopp
DD-2 V4-4 V3-2 TRIO TVILLING VINNARE PLATS

LOPP 12 4140 M VOLT START 21.23 AXEVALLA // 08

3-åriga och äldre lägst 275.001 kr. Körsvenskrav kat. 3. 4140 m. Tillägg 20 m vid vunna 600.001 kr, 40 m vid 1.200.001 kr, 60 m vid 2.400.001 krPris: 200.000-100.000-50.000-26.500-17.000-(10.000)-(6.000) kr.

SOROS KRONOS* Ole Johan Östre (Mal Th) a 4140:1
1 v 8 år - Varenne - Honey Lavec - Malabar Man
14,7k 495.152 Hol HC Bj 29/5-4 2640 0 15,8 -- 35,60 -
18: 19 3-2-2 Hol HC Bj 9/6-5 3140 2 15,8 -- 111,30 -
* 19: 14 0-4-2 Öst OJ Ja 7/7-5 3120 2 15,7 -- 27,70 -

SHORT IN CASH Björn Goop :2
2 h 5 år - Ready Cash - Shorthanded Sally - Lindy Lane
12,9m 515.500 Goo Bj S 14/5-4 6/2140 1 12,9 ¢¢ 1,25 40'
18: 10 1-2-1 Goo Bj Mp*1/6-7 5/2140 0 ug ¢¢ 1,86 125'
F 19: 3 2-0-0 Goo Bj 26/6-10 10/2080 1 12,9a ¢¢ 2,34 125'

ENZO AM Per Nilsson (Olt Be) a :3
3 v 5 år - Scarlet Knight - Timba Madrik - Jam Pridem
13,9l 579.405 Nil Pe Ö 22/5-10 6/2680 3 14,8 ¢¢ 2,84 50'
18: 13 2-5-1 Nil Pe Vg 12/6-6 4/3660 4 17,7g ¢¢ 9,57 100'
F 19: 7 1-0-2 Nil Pe E 29/6-8 2/3140 7 13,9 ¢¢ 26,93 400'

VIKENS DOME Johan L Sundgren (For An) :4
4 v 5 år - Symphonic Hanover - Elegans Amok - Pine Chip
15,8m 320.550 Sun JL S 8/5-9 4/3160 6 16,1 cc 9,42 60'
18: 18 3-4-1 Sun JL Ö 22/5-10 4/2660 0 16,6g cc 22,59 50'
19: 5 1-2-0 Sun JL Vg 12/6-6 3/3640 2 17,9 ¢¢ 19,74 100'

DARCO* (DE) Erik Adielsson (Kol Si) :5
5 v 9 år - Joker de Rozoy - Pine Spirit - Pine Chip
14,2k 554.867 Aar Da F 17/6-4 3/2140 4 14,3a cc 8,23 30'
18: 16 3-2-2 Höi Ei Le 22/6-9 2640 5 15,8g -- 8,80 -
* 19: 10 2-1-0 Jep CJ Åm 10/7-6 5/2080 2 14,1a cc 3,73 20'

AMALIA CASH Jörgen Westholm 4160:1
6 s 6 år - Ready Cash - La Pensee - Think Tank
13,9m 1.095.200 Wes Jö G 18/5-4 7/2640 1 13,4a ¢¢ 2,22 40'
18: 12 3-0-0 Wes Jö Kr 23/6-11 4/2140 6 12,3a ¢¢ 21,19 125'
Ro 19: 7 2-1-0 Wes Jö S 2/7-4 3/2640 2 13,1a ¢¢ 8,67 60'

MR JÄGER Stefan Persson (Dro Ch) a :2
7 v 10 år - Gentle Star - Penny Simb - Alf Palema
13,2k 743.450 Per St Kr 23/5-1 4/2140 4 13,9a ¢¢ 26,04 25'
18: 24 2-1-6 Per St Kr 6/6-7 3/3180 d ug ¢¢ 85,92 40'
J 19: 11 0-1-1 Per St J 2/7-7 4/2160 2 15,2 ¢¢ 54,05 30'

VOLOCITY DE VIE (US) Jorma Kontio (Nur Ti) :3
8 v 7 år - Yankee Glide - Fleur de Vie - Self Possessed
13,9l 1.020.596 Jus KP S 7/5-7 9/2140 5 13,4a ¢¢ 9,37 100'
18: 14 5-2-0 Kon Jo E 28/5-6 5/3180 1 14,8 ¢¢ 5,70 50'
S 19: 5 1-0-0 Kon Jo Bj 9/6-5 3160 0 15,7 -- 6,00 -

TROVATORE (IT) Stefan Söderkvist (Zuk Ad) :4
9 v 7 år - Love You - Miss Lady Effe - Supergill
13,5m 755.596 Sko RN S 24/4-9 5/2660 7 15,0 ¢c 7,20 60'
18: 6 0-0-0 Söd St Å 2/5-4 3/2680 2 14,1 ¢c 4,75 35'
Å 19: 6 0-2-1 Söd St Vg 11/7-k 3/2140 k 17,7 -- gdk -

DOCTOR DOXEY ZENZ Mathias Andersson :5
10 h 6 år - Donato Hanover - Elaine Kronos - Viking Kronos
13,4l 969.500 And Ma Bs 8/6-8 1/2160 5 13,8 ¢c 7,39 25'
18: 12 5-0-1 And Ma D 20/6-6 4/1640 6 14,0a ¢c 12,34 30'
H 19: 5 0-0-0 And Ma E 29/6-8 3/3160 5 13,4 ¢¢ 74,34 400'

UPPOHOPPA Örjan Kihlström (Aik Pa) :6
11 h 6 år - Triton Sund - Grenouille - Mack Lobell
15,1l 1.110.100 Kih Ör S 11/6-4 9/2140 3 12,9a cc 4,22 60'
18: 13 4-1-1 Kih Ör Kr* 23/6-9 4/2140 5 12,1a cc 3,17 150'
S 19: 7 1-1-1 Kih Ör S 9/7-4 5/2140 4 12,8a cc 4,94 70'

VISCHIO HOLZ (IT) Torbjörn Jansson (Dah Ma) :7
12 h 5 år - Equinox Bi - Veuve du Kras - Park Avenue Joe
14,1l 920.355 Jep CJ J 12/1-6 3/3180 0 dist cc 6,17 125'
18: 11 5-1-0 Pet Ro Kr 10/3-9 3/3200 6 15,8g cc 8,65 35'
Hd 19: 3 0-1-0 Jep CJ Kr 23/6-10 5/3160 2 14,5 ¢c 8,37 125'

DIGITAL CIRCLE Magnus Jakobsson (San El) :8
13 v 8 år - Super Photo Kosmos - Steep Turn - Scarlet Knight
14,3m 767.600 Ber Fr Ax 23/5-6 2/2160 3 14,6 ¢¢ 36,51 35'
18: 22 2-1-1 Ber Fr Å* 5/6-7 11/2640 6 13,1a ¢¢ 203,19 125'
19: 9 0-2-1 Sva Ri Ö 27/6-1 2/2100 2 13,3a ¢¢ 30,29 25'

PACIFIC FACE Giuseppe Lubrano :9
14 v 7 år - Igor November - Peche de Ginai - And Arifant
13,4l 1.129.100 Lub Gi S 25/5-12 1/3160 0 distg ¢¢ 79,39 900'
18: 21 7-3-6 Lub Gi Kr 6/6-7 2/3180 1 13,5 cc 5,22 40'
Å 19: 9 2-2-1 Lub Gi E 29/6-8 4/3160 6 13,4 cc 12,35 400'

SUPER ZANTOS Ante Lisell (Lis Ti) a 4180:1
15 v 9 år - Mythical Lindy - Sunbird Zophie - Zoogin
13,0k 1.719.150 Lis An Bs 15/6-10 12/2140 1 13,7a cc 1,46 10'
18: 36 6-3-2 Lis An Rä 22/6-9 1/3200 3 14,6 cc 8,36 75'
Rä 19: 16 3-1-3 Lis An E 29/6-8 2/3180 0 13,1 cc 76,46 400'

Så gick det på spelet

V75

OMSÄTTNING | ATT UTDELA | SYSTEM

UTDELNING 7 RÄTT | UTDELNING 6 RÄTT | UTDELNING 5 RÄTT

AVD	SEGRARE	KVARVARANDE	VÄRDE	AVD	SEGRARE	KVARVARANDE	VÄRDE
1				5			
2				6			
3				7			
4							

BOOST NUMMER: BOOST

DD

OMSÄTTNING | ATT UTDELA

DD-ODDS | SYSTEM

AVD	SEGRANDE HÄST	VINNARODDS	AVD	SEGRANDE HÄST	VINNARODDS
1			2		

V4

OMSÄTTNING | ATT UTDELA

UTDELNING 4 RÄTT | SYSTEM

AVD	SEGRARE	KVARVARANDE	VÄRDE	AVD	SEGRARE	KVARVARANDE	VÄRDE
1				3			
2				4			

LD

OMSÄTTNING

LD-ODDS

AVD	SEGRANDE HÄST	VINNARODDS	AVD	SEGRANDE HÄST	VINNARODDS
1			2		

V5

OMSÄTTNING | ATT UTDELA

UTDELNING 5 RÄTT | SYSTEM

AVD	SEGRARE	KVARVARANDE	VÄRDE	AVD	SEGRARE	KVARVARANDE	VÄRDE
1				4			
2				5			
3							

V3

OMSÄTTNING | ANTAL ANDELAR

ATT UTDELA

AVD	SEGRARE	KVARVARANDE	VÄRDE	AVD	SEGRARE	KVARVARANDE	VÄRDE
1				3			
2							

UNDER 25

SPELAR DU FÖR MYCKET? RING STÖDLINJEN 020 - 81 91 00

Tryckt hos: Strands Grafiska, Lindesberg
Prenumerationsservice: 08-522 183 45 (07.00-17.00)
eller www.v75banprogram.prenservice.se
Ansvarig utgivare: Patrik Nord
Programredaktör: Matilda Öhrman, Mile Media

MILJÖMÄRKT Trycksak 3041 0321

V75 **V75 nästa gång:**
Söndag 21 juli
första start 13.00
Axevalla

HISTORIK

Tidigare vinnare av Axevallalöpning

År	Vinnare	Ägare	Körsven	Distans	Segertid	Vinnarodds
1956	**Guy Spens**	Stall Blågul	Ragnar Thorngren	1620	23,7	2,24
1957	**Clipper**	G Englund	Harry Gustavsson	1600	23,2/23,2	5,37/5,07
1958	**Inventor**	G Lindmark	Bengt Nilsson	1600	20,1	2,79
	(Skiljeheat mot Prince Lad)				21,1	1,52
1959	**Inventor**	G Lindmark	Bengt Nilsson	1620	18,4	1,78
	(Skiljeheat mot Flor Bonita)				18,5	1,10
1960	**Juba II**	I Anders. &St. Guvijo	Sören Nordin	1600	19,9/19,1	2,81/1,66
1961	**Uffe Kejlstrup**	Stall Trotting	Bo Barkinge	1600	19,6/20,8	5,33/2,70
1962	**His Son**	Stall Sextiotvå	Ragnar Thorngren	1600	20,9/20,9	4,54/5,62
1963	**Julienne**	Stall Rör	Sören Nordin	1620	21,9	1,38
	(Skiljeheat mot Christine)			20,5	1,16	
1964	**Merceno**	E.B. Stangeland	Knut Ulvén	1600	22,9	1,78
	(Skiljeheat mot Uffe Kejlstrup)				21,9	1,22
1965	**Pecka Trickson**	Stall Trickson	Gunnar Nordin	1600	19,8a	1,68
	(Skiljeheat mot Cap Nibs)			24,2a	1,50	
1966	**Stella Nova**	Stall Öneskog	Birger Widell	1600	20,3a	4,02
	(Skiljeheat mot Gavin)				19,4a	2,31
1967	**Racke**	Stall Tre Stjärnor	Olle Elfstrand	1600	18,9	3,07
	(Skiljeheat mot Firebird)			22,4	1,25	
1968	**Copiara**	Stall Savoy	Gunnar Nordin	1600	21,2	1,81
	(Skiljeheat mot Pencacole)				22,0	1,16
1969	**Toreador II**	Stall Montigny	Birger Widell	1620	20,2	2,09
	(Skiljeheat mot Hansa)			19,3	1,06	
1970	**I.S.**	H Eriksson	Håkan Wallner	1600	19,8	1,42
	(Skiljeheat mot Danny Child)				18,9	1,16
1971	**Keystone Melody**	Stall Bo & Ekdun.	Hans-Erik Olander	1600	19,4a/19,8a	12,56/2,59
1972	**Lyon**	Stall Tax	Olle Elfstrand	1600	17,3a	1,38
	(Skiljeheat mot Zolimit)			18,1a	1,80	
1973	**Knabe**	Stall Palema	Roger Grundin	1600	18,9a	2,80
	(Skiljeheat mot Keystone Melody)				20,3a	1,43
1974	**Liberty Hanover**	Stall Camaro	Owe Andersson	1640	18,4a/18,0 a	2,27/2,12
1975	**Grain**	Stall Traviata	Stig H Johansson	2100	18,7	1,31
1976	**Mr Ego**	Stall Gaby	Bert Nordmark	2140	18,4 a	3,70
1977	**Mr Ego**	Stall Gaby	Bert Nordmark	2140	18,9 a	63,92
1978	**Madison Avenue**	Stall Dana	Uno Swed	1640	17,0 a	1,13
1979	**Madison Avenue**	Stall Dana	Uno Swed	1640	14,8 a	1,43
1980	**Madison Avenue**	Stall Dana	Uno Swed	1640	14,8 a	2,37
1981	**Queensway**	Eriks., Hallerst., Gust.	Göran E Johansson	1640	15,7 a	58,23
1982	**Record Launcher**	S-E Erasmie	Bertil Erasmie	1640	14,8 a	4,89
1983	**Anna Luck**	Stall Bugatti	Ove Kristoffersson	1640	15,1 a	12,22
1984	**Legolas**	M Anic	Thomas Nilsson	1640	15,0 a	1,90
1985	**Inbo Speed**	Stall In-Bo	Göran Hedman	1640	15,8 a	10,52
1986	**Callit**	I Christiansson	Karl O Johansson	2140	15,2 a	1,88
1987	**Clash Hammering**	Stall Lazlo	Olle Goop	2140	15,0 a	1,83
1988	**Piper Cub**	L Molin	Stig H Johansson	2140	14,6 a	1,31
1989	**Tom Pedro**	T Pedersen	Tore Helge Larsen	2140	13,8 a	44,28
1990	**Black and White**	Clearview Stables	Olle Goop	2140	14,3 a	8,98
1991	**Bravo Sund**	Stall Safir	Göran Lång	2140	14,8 a	4,87
1992	**Market Leader**	Stall Market Leader	Leif Witasp	2140	15,1 a	1,91
1993	**Devs Dynamite**	Stall Knut	Dan Widegren	2140	14,7 a	20,37
1994	**Queen L.**	Stall Ringen	Stig H Johansson	2140	13,0 a	3,05
1995	**Rival Damkaer**	St Rival. HB&H Borgs	Lennart Forsgren	2140	14,4 a	3,92
1996	**Clipton**	Stall Qvist & Polab	Stig H Johansson	2140	13,6 a	5,18
1997	**Super Tilly**	Stall Tilly	Torbjörn Jansson	2140	14,7 a	7,20
1998	**Somolli Silvio**	Somollison AB	Peter Untersteiner	2140	14,8 a	8,71
1999	**Edu´s Speedy**	Harald Hinterberger	Veijo Heiskanen	2640	15,5 a	7,01
2000	**Edu´s Speedy**	Harald Hinterberger	Torbjörn Jansson	2140	13,8 a	3,93
2001	**Lukas Gallant**	Team Bloom HB	Örjan Kihlström	2640	14,8 a	1,83
2002	**Wiss Goldfinger**	I & V-A Wiss	Claes Svensson	2640	14,6 a	16,28
2003	**Hilda Zonett**	Stall Zonett	Robert Bergh	2640	14,4 a	1,77
2004	**Naglo**	Stall Carall	Örjan Kihlström	2140	14,0 a	1,33
2005	**Spring Ray**	Jägersroklass KB	Björn Goop	2640	13,8 a	1,75
2006	**Gazza Degato**	Gard Invest AB	Tom Horpestad	2640	14,0 a	3,75
2007	**Super Light**	Stall Valvet Trav HB	Jörgen Westholm	2640	13,6 a	3,64
2008	**Triton Sund**	Lindström Yvonne & Olle	Örjan Kihlström	2640	13,7 a	1,91
2009	**Teaser Elegance**	Stald Rita HB	Åke Svanstedt	2640	14,1 a	5,14
2010	**Xanthos Crown**	Börje Bs Johansson & Lars Dahlin	Jorma Kontio	2640	15,1 a	106,38
2011	**Noras Bean**	Stall Åsunden HB, Ulricehamn	Stefan Söderkvist	2640	13,6 a	4,85
2012	**Eliott Hall**	Stall Ferax	Lutfi Kolgjini	2640	13,8 a	5,33
2013	**Beckman**	Stall Richard	Åke Svanstedt	2640	12,5 a	3,41
2014	**Solvato**	Denco HB, Kållered	Peter Ingves	2640	13,4 a	1,69
2015	**Mellby Viking**	Mellby Gårg AB, Malmö	Erik Adielsson	2640	13,1 a	3,53
2016	**Anna Mix**	Franck Leblanc, Frankrike	Erik Aidelsson	2640	12,0 a	4,26
2017	**Readly Express**	Bro Byggnads AB, Stockholm	Jorma Kontio	2640	11,7 a	1,38
2018	**Platon Face**	Knutsson Trotting AB, Göteborg	Adrian Kolgjini	2640	12,4 a	9,57

Västergötlands Travsällskap, Axevalla Travbana 532 92 Axvall
www.axevalla.se www.stochampionatet.se
info@axevalla.travsport.se
Swish: 123 161 73 56 Bankgiro: 842-0499

Styrelse
Vanja Sandgren (ordf.), Magnus Sundén, Olof Darius, Björn Norén, Niclas Stenquist, Richard Brolin (vice ordf.), Gunilla Wilhelmsson, Benny Ternemar och Maria Karlsson
VD
Roger Moström 0511-263 03 070-650 52 20
Sportchef
Lars Ågren 0511-263 02 070-626 29 54
Sportavdelning
Martina van der Wal 0511-263 01 070-666 71 71
Försäljning/evenemang
Sara Mowbray Jönsson 0511-263 06 073-066 59 98
Travprogram/layout
Frida Björkman 072-552 54 54
Ekonomi
Martina van der Wal 0511-263 01
Guideansvarig
Ireen Lycken 070-548 99 54
Travskolan 0511-263 50
Martina van der Wal 070-666 71 71
Anläggning
Per-Arne Henryson 070-813 09 33
Marika Abelson Ask 070-872 13 58
Kent Jung 070-529 98 34
Banmästare
Rikard Ivarsson 070-624 86 49
Måldomare
Jonny Staf
Måldomarnämnd
Dick Sjöberg, Daniel Klasson, Anne Svanberg, Jessica Nilsson
Bandomare
Maria Piela
Bandomarnämnd
Henrik Lundell, Helene Jonsson, Catrin Alexanderson
Huvudstarter
Hasse Nilsson
Ekipagekontrollant
Inge Dickens
Banveterinär
Björn Sandgren
Loppreferent
Göran Borgås
Speaker
Olof Darius
Spelansvarig
Ann-Marie Handfast
Sjukvård
Röda Korset

Telefoner

Växeln:	0511-263 00
Telefax:	0511-263 11
Hästklinik:	0511-713 140
Hovslagare:	0511-644 40
Stallcafé:	0511-644 10
Inskrivning:	0511-263 42
Taxi:	0511-107 00

Programändringar/resultat:
se ATG:s hemsida; www.atg.se
Foto:
Malin Albinsson
070-397 43 85
Video:
0511-263 00

Priser
Entré: 150 kr. (Tredagars 350 kr)
Ungdom under 18 år fri entré.
Årskort: 600 kr. 10-kort: 400 kr.
Inomhusläktare: Ingen avgift.
Café Virana: Stängt under lunchtrav.
Programprenumeration: Helår: 399 kr.
Annonser: 15 kr/mm (exkl. sättning, moms och reklamskatt).
Annonsmaterial senast 10 dagar innan tryckning.

Tävlingsbanan
Banbredd
Start 1640 m, 22,5 m. Start 2140 m 21,6 m.
Längd: 1 000 m. Upploppets längd: 227 m.
Öppettider
Måndag - fredag: 7.00-12.00. Mellan kl. 12.00-14.00 är banan endast öppen för träning i bakvarv (de tre yttersta spåren).
Onsdag även: 16.00-20.00.
Lördag: 7.00-13.00.
Provlopp
Lördagar: 10.30, föranmälan se www.axtrav.se.

Totalisator och övrig information
Obligatoriskt krav på legitimation
Som besökare behöver du från och med 1 januari 2019 ta med legitimation för att spela på våra tävlingar, enligt ett nytt lagkrav.
Kontrollera Era totokvitton
Att belopp, nummer och spelform är rätt. Totopersonalen är ej ansvarig för ev. felexpediering och felaktigt totokvitto måste återlösas eller bytas innan kön lämnas.
Statens kontrollanter vid totalisatorn
Kan kontaktas via totochef.
Flygblad förbjudet
Utdelning av flygblad utan tillstånd förbjudet.

A-tränare

Aronsson Sofia	076-770 76 00	Forssell Anna	070-312 87 98	Melchior Jörgen	070-649 11 94
Aurell Katarina	070-263 13 91	Hedberg Pär	070-324 79 13	Sandin Elisabeth	070-395 40 04
Berg Fredrik	076-107 86 09	Hellkvist Bo	070-514 18 10	Stenquist Niclas	070-795 01 99
Berg-Thomsen Per	070-266 04 66	Hollsten Henrik	076-817 01 90	Stenströmer Ulf	070-326 63 93
Björkqvist Jan	070-866 48 39	Hultgren Anders	070-992 69 99	Svanstedt Anders	070-334 66 54
Dalborg Thomas	070-994 08 58	Johansson Per	070-735 83 67	Svanstedt Rickard	072-329 99 27
Elfstrand Mimmi	070-402 72 76	Johansson Rolf	070-245 28 06		
Engblom Raoul	070-252 65 36	Martinsson Eric	073-591 00 45		

Axevalla HÄSTKLINIK
axevallahastklinik.se
Tel: 0511-71 31 40
Specialistvård för alla hästar
Hältundersökningar - Röntgen & ultraljud
Laser - Kirurgi - Tandvård
Akutvård - Labb

Skara Blomsterland

VIDA STALLSTRÖ
Beställ direkt på
0393-216 50 eller
www.vidastallstro.se
VIDA

Vi hjälper dig med dina hästförsäkringar!
Monica Björkdahl
Tel 070-557 89 84 • monica.bjorkdahl@ombud.agria.se
Ulla Josefsson
Tel 076-136 39 14 • ulla.josefsson@ombud.agria.se
Agria Djurförsäkring

ÖVERVÄGER DU FYRHJULSDRIFT OCH AUTOMAT SOM TILLVAL?

TÄNK OM!

SUBARU OUTBACK
fr. **329.900:–**

SUBARU OUTBACK HAR ALLTID FYRHJULSDRIFT OCH AUTOMAT SOM STANDARD

DESSUTOM...
ingår alltid det världsledande förarassistanssystemet EyeSight

3 ÅRS FRI SERVICE*

Övrig standardutrustning bl.a.
- Apple Carplay/Android Auto
- Förarassistanssystem EyeSight med autobroms och adaptiv farthållare
- Filhållningsassistans
- 2-zons klimatanläggning
- Värmesitsar fram och bak
- Parkeringskameror
- Regnsensor
- LED-strålkastare
- Kurvljus
- Eluppvärmd ratt
- 7 airbags och whiplashskydd
- VDC (antispinn, antisladd)
- Max. dragvikt 2000 kg

Boxermotor 2.5i, 175 hk (235 Nm)

SVENSKA MOTOR

SKÖVDE, Servicevägen 3, 0500-38 17 00
Mån–Fre 9–18, Lör 10–14 , www.svenskamotor.se

SUBARU
Confidence in Motion

Bränsleförbr. bl. körn. 7,3/8,6 l/100 km. CO_2-utsläpp: 166/193 g/km (enl. NEDC/WLTP).
Bilen på bilden är extrautrustad. *Eller vid 1500, 3000 och 4500 mil.

UNDER 25

SPELAR DU FÖR MYCKET? RING STÖDLINJEN 020 - 81 91 00

Tryckt hos: Strands Grafiska, Lindesberg
Prenumerationsservice: 08-522 183 45 (07.00-17.00)
eller www.v75banprogram.prenservice.se
Ansvarig utgivare: Patrik Nord
Programredaktör: Matilda Öhrman, Mile Media

MILJÖMÄRKT Trycksak 3041 0321

A-Posttidning
Avs. TR Media AB
Box 2073
174 02 Sundbyberg

7388118904001